

-M-

Catalogo

Suore somasche

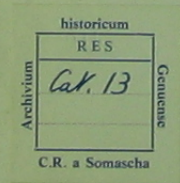

1699	Note di P. Stoppiglia su nominativi estratti dai registri parrocchiali	M-5
1752	Collectio precum ad commodum pie Domus B. ti Hieronimi Aem. <i>Genova 1752 + Preces in reparatione vestri simplis (1752)</i>	M-6
1716-1868	Elenco delle famiglie	M-7
	Nota su nominativi (raccolta da P. Stoppiglia)	M-8
m. 6.IV.1746	Dati su Suor Agata di Negro	M-10
1.IV.1747	Dati su Suor Giacinta Granello 1° Superiora delle Somasche	M-11
m. 23.3.1763	Dati su Suor Rosa Casassa 2° Superiora delle Somasche	M-13
18.IV.1768	Decreto di aggregazione in spiritualibus ai PP. Somaschi	M-15
m. 19.XI.1771	Dati su suor Caterina Ricci	M-17
m. 5.8.1774	Dati su Sr. Caterina Ferretti	M-19
m. 29.X.1776	Dati su sr. Paola Ricci 3° Superiora delle Somasche	M-20
1801 m. 1857	Dati su suor Caterina Cutacini	M-22
m. 13.2.1803	Dati su sr. Anna Frache	M-23
m. 17.9.1803	Dati su sr. M. Franc. Leopolda Barberi 4° Superiora delle Somasche	M-24
1810	Relazione al Prefetto di Genova	M-25
m. 26.5.1821	Dati su sr. Vittoria Massoni 5° Superiora delle Somasche	M-27
m. 27.11.1847	Dati su sr. Toso Teresa	M-30
m. 4.1.1852	Dati su sr. Passadoro Apollonia	M-33
10.6.1858	Lettera senza intestazione e firma	M-34

23.9.1859	a) lettera di D. Maggiolo a Angela Borromeo	
30.9.1859	b) " " " " " " "	M-34-B
1.4.1860	Ricevuta del lascito Grillo	M-34-C
25.9.1866	Lettera di E. Dodero alla Superiora delle Figlie Somasche	M-35
31.7.1867	Lettera di D. Maggiolo a Angela Borromeo	M-35-2
24.9.1867	Lettera di E. Dodero a D. Maggiolo	M-35-B
22.X.1867	Lettera di E. Dodero a D. Maggiolo	M-35-C
15.1.1870	Lettera a Nicola...	M-35-C ₂
1.2.1870	a) Lettera di N. Gavotti a D. Maggiolo	
29.8.1868	b) " " " " " "	M-35-D
m.2.1.1875	Dati su SR. Angela Borromeo 6° Superiora delle Somasche	M-36
1680-1884	Nota su Superiore Somasche	M-37
1680-1684	Estratti dagli atti del Pio Luogo	M-38
	Distribuzione delle ore	M-39
	Nota degli apparati da farsi per le Vergini della casa di S. Girolamo EM.	M-40

	TITOLO DEL DOCUMENTO	Collocazione
1865-1875	Legato della Signora Grillo a favore delle figlie Somasche	M-50
17-3-1874	Riceruta del legato Grillo	M-55
21.V. 1878	a) Lettera S. Giovanni Quaresima a P. Biaggi in sette b) Narrazione del fatto S. P. Biaggi	M-57

	TITOLO DEL DOCUMENTO	Collocazione
+ 11-8-1884	Dati di suor Paola Lanepo	M-60
1894	Rate per tasse	M-65
15-3-1902	Lettera preghiera S. suor Lia	M-69 15-3-1902
1903-1906	Dati su tre Suore	M-70

	TITOLO DEL DOCUMENTO	Collocazione
cont. 11-XI-1908	Dati su Sr. Pia Ravera	M-74
12-XI-1912	Immagine ricordo di Sr. Anna Zerega	M-80
11-2-1913	Avvenuta per affitto di un appartamento arbitro e scuola delle Figlie S. S. Girolamo	M-82 M-82
13-2-1916	Testamento di Suoc. Anna Zerega	M-84
Genova 1912	Rucelli S.B.: H. d'autorità di seni clausura in Genova	M-85
25-1-1920	Lettera al P. Generale sull'immobile delle figlie Lomasehe in Genova.	M-88
2-2-1920	Lettera del P. Generale a P. Stappiglia per l'ac- quisto dell'appartamento in Via Caffaro.	M-89

	TITOLO DEL DOCUMENTO	Collocazione
5-2-1920	Domanda di P. Stoppiglia per ritirare un capitale delle figlie Somasche.	M-90
1921	Buoni del Tesoro depositati in Liria	M-96
		M-97
1-IX-1922	Domanda delle Sre di passare sotto la direzione del Presp. Generale dei Somaschi	M-100
6-IX-1922	Risposta al questionario di Mons. Signori Arciv. di Genova	M-101
14-IX-1922	Decreto del def. Gen. dei Somaschi che accetta la direzione delle Sre	M-105
P. Stoppiglia Genova	P. Fior. Andrea Liboldi e le Oblate Somasche Figlie Somasche (P. Angela Stoppiglia)	M-106 M-107
Luglio 23-3-1923	Lettera a Currelli Angela dal fratello	M-110

	TITOLO DEL DOCUMENTO	Collocazione
30.X.1925	La Superiora ringrazia per la direzione accettata dai Somaschi	M-115
18.2.1926	Lettera di P. Ferioli a P. Stoppiglia di presentazione di Postulanti	M-118
3.4.1926	Biglietto di P. Ferioli a P. Stoppiglia su Sr. Anna Colombo	M-120
6.5.1926	Dati di Sr. Maria Chiappe	M-122
	Quadro di S. Girolamo nell'oratorio delle Suore in Genova	M-123
19.8.1926	Lettera di P. Ceriani a P. Stoppiglia su suor Crocifissa T.	M-125
30.9.1926	Gruppo di Suore	M-127
sett. 1926	Sr. Pia: Inno alla Vergine Imm. Madre degli Orfani	M-128
21.X.1926	Lettera di sr. Pia a P. Stoppiglia	M-129
	Lettera di P. Ceriani a P. Stoppiglia di presentazione d'una postulante	M-130
16.11.1926	Lettera di Suor Pia a P. Stoppiglia	M-131
26.12.1926	Lettera di P. Ferioli a P. Stoppiglia su Suor Anna Colombo	M-133
1927,	Foto di Suor Gesuina Tositti	M-135
(2) 6.2.1927	Istituto Figlie Somasche (notizie) <i>(nota, elenco del 1994, via foto di suore)</i>	M-137 (8)
18.2.1927	Lettera di P. Francesco Salvatore a P. Stoppiglia	M-138
20.X.1928	Dati su suor Paola Canepa a suor Anna Zerega	M-141
1928	Foto di Sr. Anna Colombo	M-142
Genova 1928	P. Stoppiglia Angelo: Del P. Giov Andrea Tiboldi e delle Oblate Somasche da lui fondate <i>Genova, s. M. Maddalena 1928 (cf. B. 700 ca. 256)</i>	M-143
	Foto di Sr. Anna Zerega	M-144

	TITOLO DEL DOCUMENTO	Collocazione
23.4.1929	Lettera delle S.re a P. Stoppiglia con dati storici	M-147
Aprile 1929	Foto di sr. Repetto Francesca	M-148
	Foto di un gruppo di Suore	M-149
7.6.1929	Chiusura dell'anno scolastico nell'Istituto di Sr. somasche in "Il Nuovo cittadino"	M-150
27.8.1929	Lettera di Sr. Pia a P. Stoppiglia	M-152
Genova 1929	P. Stoppiglia A' : Delle Oblate Somasche varie sedi dell' Istituto, elenco delle Oblate	M-153
15.9.1929	Lettera di A. Zerega (suor) a P. Stoppiglia	M-155
5.11.1929	Lettera di P. Stefani a P. Stoppiglia	M-157
7.1.1930	Immagine ricordo di Sr. Anna Colombo	M-160
3.8.1930	Lettera delle S.re a P. Stoppiglia	M-163
24.8.1930	Lettera delle S.re a P. Stoppiglia	M-164
27.8.1930	Lettera di Sr. Gesuina a P. Stoppiglia	M-165
7.9.1930	Lettera delle Suore a P. Stoppiglia	M-167
2.X.1930	Lettera delle Suore a E. Stoppiglia	M-169

	TITOLO DEL DOCUMENTO	Collocazione
21.9.1931	Lettera di Suor Gesuina a P. Stoppiglia	M-172
28.9.1931	Lettera di Sr. Gesuina a P. Stoppiglia	M-173
M 5.9.1931	Lettera di P. Mondino a P. Meda circa Losa Maria	M-175
	Osservazioni proposte e modifiche sui primi Capitoli delle Costituzioni	M-176
	Abbozzo di formula di Professione	M-177
	Schema di orario giornaliero	M-178
25.1.1932	Lettera di Sr. Pia a P. Stoppiglia	M-180
14.2.1932	Suor Giulietta Musante	M-182
5.4.1932	Lettera di P. Tagliaferro a P. Stoppiglia circa Ferrari Maria	M-184
1.8.1932	Ricordo del 50° di Sr. Caterina Corte	M-186
4.8.1932	Lettera di Sr. Gesuina	M-186-B
27.7.1933	Lettera di Sr. Gesuina	M-187
6.8.1933	Lettera di Sr. Gesuina	M-188
6.8.1933	Lettera delle Suore	M-190
	Libri che hanno le Suore Somasche	M-192
4.9.1933	Lettera delle Suore sulla morte di Sr. Anna Zerega	M-194

	TITOLO DEL DOCUMENTO	Collocazione
1.9.1938	Contratto per l'asilo di Conzano	M-227
	Lettera delle Suore di Corbetta a P. Ferro	M-229
7.3.1939	Lettera di P. Ferro alle Suore in materia di Giurisdizione	M-230
7.7.1939	Lettera di Suor Crocifissa a P. Ferro	M-231
12.X.1939	Lettera della Curia di Genova a P. Ferro in materia di giurisdizione	M-232
20.X.1939	a) Lettera di P. Ferro a P. Cappello S.J. b) Risposta	M-232-A ₂
16.6.1940	Lettera di Suor Luigia a P. Ferro	M-232-B
a) 5.7.1940	Lettera di Suor Agnese a P. Ferro	
b) 5.7.1940	Lettera di Suor Crocifissa a P. Ferro: sui rapporti con l'opera della Caprioglio	M-232-C
10.8.1940	Lettera di Suor Crocifissa a P. Ferro	M-232-C ₂
ott. 1940	Lettera della madre Gen. a Suor Crocifissa	M-232-D
5.X.1940	Lettera di Suor Crocifissa a P. Ferro	M-232-E
a) 7.X.1940	Lettera di Suor Crocifissa a P. Ferro	
b) 30.7.1940	Lettera di P. Tagliaferro a P. Ferro sull'opera della Caprioglio	
c) 24.7.1940	Lettera della Caprioglio alla Superiore delle Somasche	M-233
25.1.1941	Lettera di Suor Crocifissa a P. Ferro	M-234
26.1.1941	Lettera della Madre S. Corte a Suor Crocifissa	M-234-B
23.7.1941	Facoltà a P. Tentorio per predicare gli esercizi	M-235
29.7.1941	Lettera di Suor Crocifissa a P. Ferro	M-235-B
6.8.1941	Lettera della Madre Gen. a P. Ferro: vestizioni	M-235-U
13.8.1941	Lettera di Assella Teresa a P. Ferro	M-236
25.12.1941	Lettera di alcune Suore di Corbetta a P. Ferro	M-236-E

Gen.12.4.1942	Lettera delle Suore a P. Ferro	M-237
12.11.1942	Lettera della Madre Gen. a P. Ferro	M-238
15.2.1943	Lettera	M-240
15.3.1943	Per una fondazione in Sestri Levante	M-242

Rapallo 1949	Cerimoniale delle Figlie di S. Girol. Em.	N-250
10.8.1		
10.8.1951	Lettera di suor Emma al fratello P. Boeris	M-251
10.8.1951	Lettera di suor Agnese a P. Boeris	M-252
Sett. 1951	Regolamento dell'Istituto Suore Somasche di Genova	M-253
15.9.1952	Lettera della Madre Gen. a P. Boeris	M-257
18.11.1952	Lettera della Superiore Gen. ai Superiori: vendita del temensio a S. Bartolomeo	M-258
1.1.1953	Invito della Madre Gen. a P. Boeris a celebrare la funzio- ne della professione religiosa	M-259
3.7.1953	Lettera della Madre Gen. al Rett. di Casale; rette	M-260
21.7.1957	Concorso Papa Pio XII: alunni della scuola Suore Somasche di Genova	M-260-B
14.11.1954	Lettera di suor Agnese a P. Boeris	M-260-C
5.3.1955	" " " "	M-260-D
31.V.1955	" " " "	M-260-E
13.VI.1955	" " " "	M-260-F
12.8.1955	" " " "	M-260-G
23.8.1955	" " " "	M-260-H
3.11.1955	" " " "	M-260-L
29.X.1955	Lettera di suor Margherita a P. Boeris: Somanica ma confessore	M-260-M

3.12.1957	a) Lettera della Superiora Gen. a P. Tentorio	
1. 2.1958	b) Lettera della Superiora G ⁿ . a P. Tentorio	M-267
25.1.1958	Lettera della Superiora Generale a P. Tentorio con notizie	M-268

	a) Scuola materna di S. Girolamo Em. In Morosolo	
11.2.1958	b) Cap. Gen. delle Suore Somasche	M-270

27.4.1960	Invito della Madre Gen. per la vestizione celebrata da Mons. Ferro	M-272
-----------	---	-------

	Immaginetta del Nido S. Girolamo di Rapallo	M-279
ms.	Costituzioni delle Figlie Somasche, redatte da P. Stoppiglia	M-280
Rapallo 1968	Regole Suore Somasche	M-281
Rapallo 1968	Costituzione Suore Somasche	M-281-B
febr. 1969	Per la verità e per la storia vera (P. Stefani)	M-282
Rapallo	Costituzioni delle Suore Somasche	M-283
Rapallo	Nido S. Girolamo	M-284
	Estratto dall'archivio delle Suore Somasche	M-285
	Donne nuove per un mondo diventato più grande	M-286
	Ansaldo Giovanni: ex alunno	M-287
10.12.1969	Spedalità di Suor Genta M. Chiara	M-288

apr. giu. 1970	Istituto Suore Somasche	M-292
lug. sett. 1970	Istituto Suore Somasche	M-293

496

	TITOLO DEL DOCUMENTO	Collocazione
8.2.1972	Il P. Prov. comunica l'ordine della S. Congr. di non interessarsi delle Suore Somasche	M-301
	Ricordo di Suor Teresa Fumagalli	M-314
	P. Stefani B.: the cinquantenario passato dimenticato	M-315
	Del governo dell'Istituto	M-317