

Catalogo

Archivio Stato Milano

Luoghi Pii: parte antica

Cremona: Orfanotrofio maschile

e femminile

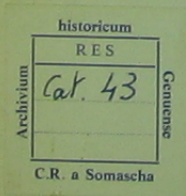

ARCHIVIO STATO MILANO

Luoghi Pii - p. antica - cart. 140 - Cremona P. G.

- 1) Consorzio della Donna - imposta: causa tra la città di Cremona, il march. Galeazzo Pallavicini e il Consorzio circa il pagamento delle imposte e acricioni per il naviglio Pallavicini 1694 - 1703
- 2) Ricorso dei Reggenti dell'osped. maggiore per l'immunità dei beni in Vilanova e Spinadesco - 1700
- 3) Notizie fornite dal Pod stà sui LL. PP. - 25 IX 1767
- 4) Per esenzioni al Consorzio di S. Omobono - 1749
- 5) Sommario dei LL. PP. di Cremona (pag. 5 Luoghi pii degli orfani e delle orfane)
- 6) Lettera di Marco Paolo Odessalchi a S.E. - 12 3 1773
- 7) Risposta alla precedente
- 8) Lettera di Paolo Marco Odessalchi per ottenere un sussidio per l'ospedale e orfanotrofi - 28 3 1773
- 9) Tre lettere dell'Odessalchi relative ai LL. PP. per avere opportune disposizioni - 27 3 1773
- 10) Il Kaunitz commette di incaricare il Conte Odessalchi a spiegare più in dettaglio il progetto di riunione dei piccoli LL.PP. - apr. 1773
- 11) Progetto dell'Odessalchi per la riunione dei LL.PP. - 1 V 1773
- 12) Tre lettere dell'Odessalchi - nov. 1773
- 13) Lettera dell'Odessalchi - 8 XI 1773
- 14) a) progetto del Cavalcabò per l'ospedale di S. Alessio - 25 VII 1774
- b) Progetto del Cavalcabò per sussidiare l'ospedale degli Incurabili e l'orfanotrofio - 5 IX 1774
- c) Lettera esposto per il pres. di Giuseppe Bonafossa - 6 8 1774
- d) Esposto di Franc. M. Albertoni Priore Delegato
- e) Progetto per nuova forma di governo dell'ospedale S. Alessio e lettera del Cavalcabò - 3 2 1773

- f) Lettera del R. Delegato Zucchelli per l'ospedale S. Alessio -
- g) Lettera dell'Odoscanchi - 10 IX 1774
- h) Lettera di Gaetano Cadolini - 1 IX 1774
- i) Esposto dei Delegati ai LL.PP. - 1 IX 1774

l) Allegato E: soccorso dato dal Consorzio S. Omobono - 18
8 1774

m) Allegato F: soccorso dato dal Consorzio della Donna - 8 8
1774

n) Stato attivo e passivo dell'ospedale S. Alessio - 1773

15) Pratica per il sussidio dell'opera pia Grassello - 1775

16) Il Min. Plenipotenziario fa rimettere al R. Economo generale i bilanci dei vari luoghi pii compilati dal delegato Gaet. Cadolini - 24 V 1775

17) Delega dell'ab. Bovara per la soppressione di varie confraternite - 1776

18) Lettera del Cavalcabò sulla causa pia Giaseo - 12 VI 1780

19) Fascicolo: l'ospedale di Cremona domanda che venga obbligata la comunità di Fontanella all'estinzione di un censo - 1782

20) Orfanotrofio S. Ursola : domanda per esenzione di dazi - 1785

21) Nota degli istituti lombardi che non hanno presentato lo stato attivo e passivo - 1785 (anche: orfanotrofi somaschi di Bodi e di Cremona)

22) Sostanza e amministrazione del legato Fogliada - 1786

23) Per la concentrazione dei LL.PP. Elemosinieri di Cremona - 1786

24) Per la concentrazione di alcuni LL.PP. elemosinieri - 1786

25) Occorrenze per il L.P. elemosiniere di S. Vincenzo, legato Maggi, e S. Corona - 1786

26) Per la concentrazione delle cause pie Drigone, Amati, Roncadelli - 1786

27) Per il trasporto dell'orfanotrofio in S. Quirico - 3 VII 1786

28) Il Dirett. Prov. di Cremona per la suddivisione dei Beneficenti

- 28) Il Dirett. Prov. di Cremona per la suddivisione dei Bussolanti alle chiese dei Regolari - 26 VII 1786
- 29) Il Dirett. Prov. di Cremona subordina le tabelle alle chiese per i bussolanti - 10 8 1786
- 30) Osservazioni ~~in~~ relazioni di diversi LL.PP. - 1786
- 31) L. Picenardi ammin. accompagna notizie, avvertenze e tabelle delle donne trasferite dai diversi Conservatori nel soppresso monastero di S. Teresa - 29 8 1786
- 32) Il Dirett. Prov. di Cremona per il collocamento dei Pazzi nella S. Cecilia di Milano - 26 I 1787
- 33) Avvertenze ~~in~~
- 1787 p. 148*

ARCHIVIO STATO MILANO

Luoghi Pii - p. antica - cart. 141 - Cremona P.G. - 1798 -

- 1) L'Int. Pol. di Cremona rassegna gli estratti delle pie disposizioni in doti e elemosine a carico dell'osped. magg. - 4 I 1790
- 2) Istr. di convenzione e classificazione di tutte le pie istituzioni elemosiniere di Cremona per pagamenti di elemosine e doti - 3 I 1791 (a stampa)
- 3) Piano di sistemazione del corpo amministrativo e del corpo distribuyente le elemosine in Cremona
- 4) La R. Giunta Delegata partecipa l'ordine dato per la ripristinazione dei Capitoli dello Spedla maggiore, dei due orfanotrofi di S. Gerolamo e S. Orsola, e del P.L. di S. Omobono - 27 5 1791
- 5) Il R. Delegato per il censo richiede formulari stampati - 7 VII 1791
- 6) La R. Delegazione per il censo coll'elenco dei LL.PP. i Capitoli dei quali sono stati ripristinati - 15 V 1792
- 7) L'amministrazione Dipartimentale del Po Superiore reclama contro una determinazione del Ministro de l'Interno rapporto alla nomina degli amministratori dei LL.PP. di Cremona - 8 vent. VI
- 8) La Municp. di Cremona chiede di essere abilitata di chiedere la resa dei conti alle amministrazioni dei LL.PP. - 26 fior. VI
- 9) Doanda per pagamento di un'elemosina per voto - 10 miet. VI
- 10) L'ammin. centrale dell'alto Po rimette la tabella degli stabilimenti di pubbl. beneficenza - 21 term. VI
- 11) L'ammin. centrale dell'alto Po rimette ulteriori notizie sugli stabilimenti di beneficenza - 26 frutt. VI
- 12) I, Commis. del P.E. fa presente le contestazioni che incontra la Municipalità di Cremona coi Commessi del'istit. elemosiniere in forza della legge 9 mess. p.p. che le accorda l'immediata ispezione sulle amministrazioni degli stabilimenti di beneficenza - 12

ARCHIVIO STATO MILANO

Luoghi Pii - p. antica - cart. 144 - Cremona: Carità: istituti diversi

- 1) S. Arealdo; carità ossia d'Ognisanti e eredità Feloni
 - 2) Carità dei Poveri di S. Giorgio
 - 3) Carità Mariani (nulla)
 - 4) Carità S. Michele vecchio:
 - a) Esenzioni sec. XVII
 - b) Bilanci 1779 - 1783
 - c) Pretesa del vescovo di Cremona di visitare l'opera pia - 1609
(causa e intimazione)
 - d) Soppressione ed elezione nuova della Reggenza - 14 IX 1784
 - e) Distribuzione di farina e pane che si fa la vigilia di Natale e ogni domenica dei primi mesi dell'anno - 1785
 - 5) Carità dei Poveri dei SS. Nazaro e Celso:
 - a) Relazione dell'ammin. Picenardi Giuseppe - 12 V 1786
 - 6) Carità di S. Rocco:
 - a) L'Int. Pol. di Cremona sulla relazione dei bilanci degli anni precedenti - 29 IV 1788
 - 7) Carità di S. Vincenzo:
 - a) Visita fatta dai Regi Visitatori - 21 VI 1769
 - b) Bilancio 1770
 - c) Bilancio - 20 8 1784
 - d) Bilancio e allegati per l'anno 1783
 - e) Riattamento in territorio di Ossolano - 15 VII 1785
-

P.G.

- 1) Questua per la città: domanda del Reggente - 24 IX 1771
- 2) Assegno fatto all'orfan. di Cremona della parrochia ossia caseggiato di S. Pantaleone, e trasporto della suddetta alla parrocchia di S. Geroldo, e altre beneficenze accordate da S.M. - Piano contemporaneo
 - a) Domanda del Podestà per il trasporto - 22 V 1775
 - b) Esposto del Podestà - 6 VII 1775
 - c) Esposto del R. Delegato Zicchelli
 - d) Osservazioni del Podestà - 15 VII 1775
 - e) Voto sopra la rappresentanza dei Prefetti al Governo della città riguardante la impedita profanazione della chiesa S. Geroldo e la pretesa cessione del caseggiato a favore di quell'orfan. - 27 VII 1775
 - e) Osservazioni del delegato Vismara - 14 VII 1775
 - g) Lettera al vescovo per l'unione di S. Geroldo e S. Lucia - 8 IV 1775
 - h) Esposto del Podestà - 8 IV 1775
 - i) Comunicazione al Podestà circa la non convenienza dell'unione del caseggiato di S. Geroldo all'orfan. - 29 VII 1775
- 1) Insinuazione al vescovo - 5 8 1775
- m) Pareri del R. Luogotenente circa l'unione delle parrocchie - 1 8 1775
- n) Parere del vescovo - 31 VII 1775
- o) Parere del Vic. P. Nic. Parracivini - 31 VII 1775
- p) Circa la devoluzione all'orfan. della pensione già pagata dai Barnabiti all'Inquisizione - 1775
- q) Esposto dell'ingegn. Premoli per l'adattamento del caseggiato di S. Geroldo - 21 IX 1775
- Lettera del vescovo - 21 IX 1775
- Parere del R. Delegato Vismara
- Lettera al Podestà di riferire in merito - 21 X 1775

- 3) Inquisizione nel convento S. Domenico di Cremona
- a) Stato attivo e passivo dell'ufficio di inquisitore - 9 2 1775
 - b) Possesso preso dal R. Subeconomo del vacante ufficio dell'inquisizione - 21 2 1775
 - c) Editto di M. Teresa per l'applicazione all'orfan. - marzo 1775
 - d) Lettera di Mons. Girolamo Barbò Subeconomo che trasmette l'istr. di possesso - 17 III 1775
 - e) Lettera del segr. Salvatori incitante l'economo gen. a prendere possesso dei mobili dell'ufficio inquisizione - 14 2 1775
- 4) Domanda per un sussidio - 19 8 1784
- 5) Determinazione presa da S.M. con cui si fissa l'orfan. femminile in S. Quirico e il maschile in S. Giovanni nuovo - 2 8 1785
- 6) a) Il R. ammin. riferisce di aver riuniti i due orfan. nella sola di lui amministrazione, ed essere inutile la persona di Vincenzo Casagrande ispettore - 22 V 1786
- b) La R. Giunta delle pie fondazioni subordina se debba convenire l'unione delle due amministrazioni - 28 IV 1786
- 7) Sopra determinazione presa dal Consiglio di Governo si ordina all'interinale amministrazione dei vacanti di Cremona di rilasciare all'ammin. dell'orfan. il circondario del soppresso S. Teresa - 1 VI 1786
- 8) L'ammin. degli orfan. di Cremona avvisa il trasporto d'orfani dalla pie casa S. Alessio agli orfanotrofi, lasciando alcune femmine al servizio di quella casa per iscanzo del loro mantenimento; che pel mantenimento dei traslocati potrà il L.P. rispondere L. 7000; e che qualora segua la cessione delle rimaste in S. Alessio proporrà il distacco della dente porzione di fondi - 18 VII 1786
- degli orfan. partecipa lo stato di quel L.P., che degli adattamenti in S. Quirico per non es-

ersi incorse il sussidio delle otto ragazze ricevute dal L.P. di S. Alessio non può accrescersi il numero delle fanciulle; che essendo in vantaggio l'orfan. dei maschi e capace a ricevere 16 dei descritti nell'elenco presepato da quel direttorio; e quindi si potrebbero ricevere nei rispettivi orfan. 8 femine e 8 maschi sussidiando l'uno all'altro. - Si riscontra non convenire che l'orfan. dei maschi sussidi quello femminile - 24 8 1786

- b) Progetto dell'ammin. Picenardi per l'unione dei due orfan. nel soppresso convento delle Cappuccine - - 12 8 1782
- c) Domanda di Cristiana Orsati Boffa per il ricovero di un nipote - 1786
- d) La R.I.P. di Cremona accompagna i riscontri avuti dagli ammin. degli orfan. esistenti nella Provincia portanti le informazioni intorno gli stessi orfan. a due in città uno di maschi e uno di fanciulle, e uno di maschi in Soncino - 9 XI 1787
S. Giovanni n. orfani 45 orfane 40
- e) Protocollo della Congreg. municipale di Cremona in materia di trasporto dell'orfan. di Lodi - 25 XI 1787
- f) La R.I.P. di Cremona accompagna una rappresentanza di quella Congreg. municipale tendente a conseguire che nulla sia innovato circa il trasporto dell'orfan. delle zitelle - 28 XI 1787
- g) Protocollo della Congr. municipale di Cremona in materia di orfani - 15 XII 1787
- h) Consulta del Consiglio di Governo di Lombardia propone alla sovrana risoluzione la riunione delle zitelle tanto dell'orfan. quando del coll. Sorini di Viadana nell'orfan. di Casalmaggiore; e così quello dei maschi di Viadana nell'orfan. di Casalmaggiore Mantova, e in Cremona quelli di Casalmaggiore; e unifica alcuni tipi fatti compilare per gli orfanotrofi di Lodi, Mantova e Cremona - 1 I 1788
- 9) a) Supplica dei Deputati dell'orfan. di Soncino che implorano l'aggregazione delle entrate de' gli orfani e orfane di Soncino a quella dell'osp. degli infermi di Soncino - 10 X 1788
- b) La R.I.P. di Cremona subordina l'operato in evasione al decret

to 17 VIII p.p. rapporto all'aggregazione degli orfan. di Soncino e Casalmaggiore - 24 X 1788

c) Si insinua di disporre la pronta esecuzione delle opere da eseguirsi nell'orfan. delle zitelle di Lodi, e di trasportarvi quelle di Codogno e di Soncino - 5 XII 1788

d) Il R. ammin. gen. del Fondo di Religione di Lodi informa il R.I. Consiglio della traslazione delle orfane di Codogno in questo orfan. e della determinazione presa dalle orfane di Soncino ridotte a due di ritirarsi presso i loro congiunti - 26 I 1789

e) Si rassegna il bilancio consuntivo dell'orfan. dei maschi di Soncino aggregato in S. Giovanni n. da 1 I 1787 a 4 IV 1789

f) Consulta della Camera dei conti che riferisce sul bilancio del soppresso orfan. di Soncino - 17 2 1790

10) a) L'ammin. degli orfan. in Cremona premesso che non mancherà in caso di fuga o di mali diporti degli orfani d'implorare in prevenzione le superiori determinazioni, presenta il conto specifico del costo d'ogni orfano - 7 XI 1789

b) Si raccomanda di ridurre la spesa pel mantenimento degli orfani e di proporre tre o quattro soggetti per la scelta di un assistente - 8 XII 1789

c) Dimostrazione di quanto costa un orfano

d) Si nomina ispettore nell'orfan. maschile Gaetano Presico - 23 2 1790

11) a) L'architetto Leopoldo Pollak riscontrando il decreto 3751 sui dispareri insorti se convenga trasportare gli orfani maschi in S. Quirico o in S. Giovanni nuovo, preferisce S. Quirico - 9 I 1790

b) Due mappe di S. Quirico a firma Laop. Pollak

c) La R.I.P. rassegna colle proprie occorrenze quanto hanno esposto il R. ammin. degli orfan. e il perito d'ufficio sopra i quesiti della fabbrica - 10 XI 1789

d) Nota e importo delle opere necessarie per il trasloco degli orfani nel circondario ora abitato dalle zitelle (Faustino Rodi) - 13 X 1789

- e) Stima del caseggiato S. Quirico delle orfane
- f) Stima e descrizione di botteghe annesse al circondario S. Giovanni n. abitato dagli orfani
- g) Quesiti colle rispettive risposte sul proposito della concentrazione degli orfan. - 6 XI 1789
- h) Si eccita l'architetto Pollak a dire il suo sentimento per situare meglio l'orfan. dei maschi - 15 XII 1789
- 12) a) Il Principe Kaunitz con lettera 29 I 1790 approva le determinazioni prese dal Consiglio di interpellare nuovamente l'arch. Pollak sui rilievi dell'ammin. e I.P. di Cremona intorno alla preferenza da darsi a uno dei monasteri, di S. Quirico o S. Giovanni n., propendendo per il primo.
- b) La Commiss. del LL.PP. alla R.I.P. incarica di disporre col l'ammin. il trasporto delle orfane a Lodi entro aprile - 8 IV 1790
- c) Si rassegna copia del ricorso della Congreg. municipale di Cremona per la sospensione del trasloco suddetto - 30 IV 1790
- d) Si domanda il termine da prescriversi alle due direttrici delle orfane di traslocarsi a Lodi - 25 IV 1790
- e) Sospensiva del Princ. Kaunitz in merito al trasloco pred. - 13 V 1790
- 13) Consulta con cui nelle attuali circostanze crede preferibile il partito di appoggiare la rispettiva esazione delle rendite aggregate all'orfan. di Cremona, dopo la soppressione di quelli do Casalmaggiore e Soncino, rispetto al primo al cassiere di quell'osp. o di quell'orfan. delle fanciulle, e riguardo al secondo al cancelliere locale - 19 I 1791
- 14) Rimostranze della Reggenza degli orfan. e del Capitolo dell'osp. di Cremona per l'assegno di L. 8000 fissato nel riparto a carico degli orfan. sulle sostanze della soppressa pia casa di S. Alessio incorporata all'osp.
- a) Esposto della Conferenza governativa - 19 3 1792
- b) Alla Conf. govern. si rassegnano le rimostranze della Reggenza

- 6
- degli orfan. e del Cap. dell'osp. di Cremona col subordinato sentimento che quest'ultimo debba corrispondere ai primi l'assegno intero di L. 8000 - 1 VI 1792
- c) Supplica della Reggenza degli orfan. a che le L. 8000 siano per intero devolute anche nel caso che non si trovi compito il n. 30 di orfani, o che venga stralciata una corrispondente porzione - 10 V 1792
- d) Decreto del Consiglio di Governo - 2 V 1788
- e) Rappresentanza della Reggenza degli orfan. contro l'osp. della città - 26 3 1795
- f) Rappresentanza dell'osp. della città - 23 VI 1795
- g) Rappresentanza dei due istituti - 1795
- h) Restanze attive e passive di S. Alessio - dic. 1787
- i) Esposto dell'ufficio fiscale - 28 XI 1795
-

Luoghi pii - p. antica - cart. 146 - Cremona: orfanotrofio maschile

Uffici

A) Somaschi assistenti all'orfanotrofio:

1) L'Ammin. Prov. di Cremona riscontra il decreto n. 6075 sul ricorso del Prov. dei Somaschi per l'assegnazione di messe ai tre sacerdoti che assistono a quell'orfan., rassegnando una specifica delle messe a carico di quei soppressi monasteri e case pie che potrebbero assegnarsi a detti religiosi unitamente a quelle del legato Roncadelli che si adempivano nell'ora soppressa chiesa di S. Orsola a carico del coll. dei Somaschi di S. Lucia sufficientemente provisto di messe - Se gli rescrive di rimettere il sentimento dell'Ordinario su proposto

assegnazione di messe ai Religiosi dell'orfan. - 8 3 1790

2) Amichevole disimpegno combinato dai Deputati dell'orfan. dei maschi e P. Manara sull'articolo degli alimenti da corrispondersi al P. Rett. e ai Commessi - 5 2 1780

a) Il R. Delegato di Cremona informa circa il concordato intervenuto - 19 I 1780

b) Stato dell'eredità Gaffuri lasciata al P.L. per far istruire gli orfani nel leggere scrivere e far di conto e anche la lingua latina - 4 IX 1779

c) Il Delegato Cavalabò aggiunge due conti dell'orfan. - 23 I 1780

d) Dimostrazione dell'attuale entrata ed uscita del L.P. - 4 IX 1779

3) a) Lettera del Cavalabò circa la conciliazione - 4 8 1780

b) Informazione a S.E. sugli accordi - 19 I 1780

4) a) Estratto delle carte

b) Lettera di Casagrande Vincenzo R. Ammin. circa affitto di S. Gerolamo - 25 8 1785

5) L'Intend. Pol. di Cremona rassegna per le superiori determinazioni

l'istanza del P. Rett. perché i Somaschi siano assistiti gratuitamente nelle malattie. Si riscontra che non è esaudibile l'istanza - 20 XI 1789

6) Si partecipa la delegazione fatta nel Conte Schinchinelli invece del march. Dati per la conciliazione delle vertenze tra il Cap. dell'orfan. e i PP. Somaschi - 25 I 1793

7) Il Dipartimento VII partecipa per intelligenza della Commiss. eccl. di essersi dal Mag. in adempimento del decreto della Confer. govern. del 24 X p.p. insinuato all'ammin. del Fondo di Religione di Cremona di assegnare a scarico dei legati che le incombono le messe occorrenti ai PP. Somaschi dell'orfan. delle quali essi sono mancanti - 5 XII 1792

8) In vista della domanda dei PP. Somaschi di essere sussidiati di messe, il Mag. Pol. Cam. riscontra i medesimi di dirigersi alla R. Ammin. del Fondo di Religione a cui sono già state date disposizioni - 11 8 1794

9) Il Cap. dell'orfan. maschile dimostra poter bastare per l'istruzione degli orfani solo 4 somaschi, cioè un sab. Rettore e tre commessi con facoltà al Cap. di far supplire la scuola da altro maestro approvato - Si sentano le occorrenze dei Somaschi - 12 2 1795

a) Esposto dei Deputati al Mag. Pol. Cam. - 25 XII 1794

b) Promemoria relativo alle pendenze tra i PP. Somaschi e l'orfan. in ordine al numero dei Religiosi, e alla loro annua prestazione a peso del L.P.

c) Dimostrazione dell'entrata ed uscita dell'orfan. per adeguato per ciò che non è fisso

d) Estratto del defin. dei Somaschi

e) I Reggenti in supplemento all'ultima istanza del 25 XII p.p. rassegnano al Dicastero l'elenco degli orfani trasmesso ai Reggenti

- 3
- dalla cessata R.I.P. con decreto del 24 X 1788 all'occasione del
traslocamento degli orfani di Casalmaggiore all'orfan. di Cremona
- 5 2 1795
- f) Elenco degli orfani esistenti nell'orfan. dei maschi Trinitari
di Casalmaggiore
- g) Anteatti riguardanti l'orfan. - Si accordano 6 somaschi coll'anua pen-
sione di L. 700 a testa - 13 2 1789
- h) Esposto di L. Picenardi al R. Imp. Cons. di Governo - 5 I 1789
- i) Insinuazione sulla deficitaria istruzione degli orfani per man-
canza di soggetti - 3 2 1796
- 10) Il Cap. dell'orfan. di S. Giovanni nuovo colle proprie occorrenze
sulla inerimale destinazione fatta dal P. Prov. dei Somaschi di
un Commesso non professo per il servizio dell'orfan. - Si riscontra
non incontrare difficoltà la destinazione sotto responsabilità però
dei Somaschi - 28 I 1796
- 11) Circa la provvisione di messe - 13 3 1796
- 12) L'ammin. del Fondo di Religione in Cremona a scarico dell'11 3 p.p.
n. 105 riscontra che con vari legati disponibili n. 553 messe ha
provvisto i Somaschi addetti all'orfan. S. Giovanni n. 18 IV 1796
- B) Provv. Gen.:
- 1) Gratificazioni agli impiegati degli orfanotrofi di S. Quirico e S.
Giovanni nuovo - 23 XII 1793
- C) Amministratori:
- 1) Casagrande Vincenzo domanda impiego in Cremona o altrove per procac-
ciarsi una decente sussistenza e per garantirsi da qualunque mal con-
cepita impressione che avesse cagionata la di lui dimissione per
effetto di sistema ordinato dall'ammin. dell'orfan. - 18 I 1787
- 2) Casagrande V. implora qualche proporzione in impiego essendo dimesso

da quello di ammin. dell'orfan. dei maschi per l'unione seguita di
questo con quello delle figlie - 15 IX 1780

3) elenco dei salariati

4) Conto dell'asse attuale

5) Picenardi Luigi e Albertoni Carlo - elezione dei due ad ammin.
degli orfan. maschile e femminile - 8 X 1784

D) Assistenti e Ispettori:

1) Persico Gaetano dimesso senza decreto da suo impiego di assistente
e ispettore dell'orfan. maschile domanda di essere riammesso - 9 XII
1793

E) Notai:

1) Coppini - La Camera dei Conti a sfogo del decreto 1614 riferisce il
proprio sentimento sull'istanza fatta dall'ammin. degli Orfanotrofi
di Cremona per far corrispondere al notaio Coppini l'importo delle
sue diete; e al rag. Colombi la solita ricognizione - 5 VII 1790

F) Ragionati:

1) Colombi (nulla)

G) Cassieri:

Per la ricognizione a detto - 1786

2) Epilogo dello stato attivo e passivo dell'orfan.

3) S'incarica all'ammin. dell'orfan. S. Giovanni nuovo la delegazione
in Casalmaggiore del cassiere locale ad accondire le sostanze dei so-
pressi orfanotrofi con qualche gratificazione - 28 I 1791

H) Agenti (nulla)

I) Archietti:

1) Il Pref. di Cremona ritorna il ricorso dell'arch. Rodi presentando
subordinatamente per le ragioni addotte di poter star contento a con-
tinuare nell'orfan. la scuola di disegno - 21 X 1799

colonna 111. p. art. 146

Luoghi Pii - p. antica - Cremona: orfanotrofio maschile - cart. 147

A - Z

A) Chiesa e ufficiatura

- 1) Il Commissario del P.E. nel Dipartimento dell'Alto Po trasmette un progetto della Municipalità di Cremona di convertire alcuni legati passivi di messe ed altro incumbenti a questi orfanotrofi a beneficio degli stessi LL.PP. - 10 nev. VII

B) Eredità e Legati

- 1) Vernazzi dr. Ignazio - La Giunta delle Pie Fondazioni partecipa l'istanza del march. Girolamo Ugolani di Cremona perché sia derogato dal R. Governo la prescrizione imposta da dr. Ignazio Vernazzi di convertire nell'acquisto dei fondi il legato di L. 45.000 disposto a favore di quell'orfanotrofio - 13 V 1785

C) Fondi e case

1) Fondi in Casalmaggio e Soncino:

- a) L'ammin. dell'orfan. di Cremona partecipa l'irregolare procedura del R.I.P. di Casalmaggiore nell'aver destinato sulla preventiva perizia del proprio ingegn. d'ufficio un quartiere in quel soppresso orfan. al suo aggiunto per L. 168 annue senza partecipazione della stessa ammin. e senza asta - 30 IV 1790
- b) La R.I.P. di Cremona ad istanza dell'ammin. dell'orfan. di Cremona si incarica qualche soggetto che in Casalmaggiore e in Soncino accudiscano alle sostanze degli aggregati orfanotrofi al sudd. di Cremona - 31 X 1790
- c) I Deputati dell'estimo di Soncino vedendo esposte le cedole incitatorie all'asta per la vendita o livello dei beni di quegli orfanotrofi aggregati a quelli di Cremona, chiedono che sia sospeso ogni ulteriore atto e ordinata la ripristinazione in luogo dei detti orfan. - 16 8 1793

2) Case e locali di ragione dell'orfan. dei maschi:

- a) Relazione dell'architetto Faustino Rodi ai reggenti degli orfan. per le opere da farsi per adattarsi il monastero delle sopresse Cappuccine a uso orfani e orfane - 2 XI 1782
- b) Rapporto dei Reggenti a A.R. i quali umiliano i disegni formati per la riunione dei due orfan. nel monastero delle sopresse Cappuccine unitamente alla perizia dell'architetto F. Rodi - 4 XI 1782
- c) I Reggenti dell'orfan. atteso il rovinoso stato dei due orfan. e distanqa delle due famiglie, domandano uno dei conventi soppressi per provvedere meglio all'economia e disciplina; e implorano un qualche soccorso per poter accettare un maggior numero di orfani e orfane che corrisponda ai bisogni della città - 2 3 1784
- d) Disposto per la vendita all'asta del locale della Misericordia - 17 IX 1785
- e) Sull'quivoco per la pigione di una bottega da calzolaio - 14 2 1786
- f) L'ammin. dei vacanti di Cremona porta alla superiore cognizione di avere in conseguenza dell'incarico rilasciato all'ammin. di quell'orfan. il circondario delle Scalze di Cremona di S. Teresa, ritenuto a favore del vacante il soppresso conservatorio di S. Giuseppe e quello di S. Raffaele del Soccorso - 16 VI 1786
- g) La R.I.P. di Cremona rappresenta che dall'ammin. di quell'orfan. furono deliberate all'asta due case: l'una dell'orfan. delle facchèlle venduto a Giacomo Fontana; l'altra di ragione dell'orfan. dei maschi per contratto misto in Francesco Mazzani - 7 IX 1787
- h) Il capomastro Carlo Monticelli perché sia riveduta da due capimastri la perizia delle opere da esso eseguite intorno al caseggiato dell'orfan. dei maschi - 15 XII 1795 - relazione dei Reggenti - 23 I 1796

3) Morbasco

- a) L'ammin. centrale dei beni nazionali al Ministro degli interni ras

5
segna colle proprie occorrenze l'istanza dei Reggenti dell'orfan. per ottenere l'approvazione della delibera all'asta per l'affitto di anni 9 a Alessandro Corio - 21 piov. VI

4) Piantada

a) Si rassegna all'ammin. gen. della Lombardia la rappresentanza degli ammin. dell'orfan. circa lo scioglimento di un contratto d'affitto di cui fanno istanza i minori Fossa - 18 X 1796

b) La Rag. gen. delle Pie Fondazioni rassegna all'ammin. gen. una rimostranza degli ammin. dell'orfan. circa l'affitto di un podere a Franco Tassa - 18 X 1796

5) S. Giovanni detto il Farisegno

a) Vedute di diverse piante - 12 XII 1795

6) Soncino (nulla)

7) Straconcolo

a) Capitolo della Vicaria di S. Orsola e dei Reggenti per asta pubblica di una locazione novennale - 1785

b) La R.I.P. di Cremona subordina che trovando l'ammin. degli orfan. dannoso ai frutti del fondo di Str. a troppo numero delle piante, previa perizia e esposizione delle cedole queste vennero deliberate a favore di Gio. Fulugonio - 7 IX 1787

8
D) Debiti e crediti

1) Viene approvato che dai redditi dell'abolito consorzio della Donna vengano corrisposte ogni anno semestralmente L. 8000 all'orfan. -
1786 - Sulla sistemazione degli orfanotrofi in Lombardia

2) Specifica del nome ed età di ogni figlia dell'osped. S. Alessio -
to 1785

3) L'ammin. degli orfan. dei maschi rimette una oblazione avuta per l'alienazione dell'abbandonato orfan. di S. Gerolamo - 5 V 1786

3) a) Consulto della Camera dei conti propone di rinnovare l'asta - 2 VI
1786

a) b) Esposto dell'ammin. Casagrande - 27 IV 1786

c) " " " " - 5 3 1786

d) Asta per i lavori di S. Giovanni nuovo - 19 IV 1786

5

d) Si propone di concerto col R. Ammin. dell'orfan. la persona di Faustino
Rodi per amestro di disegno - 9 X 1790

queste

Domanda dei Prefetti di città - 4 VII 1768

Risposta al Podestà di Cremona - 26 VII 1768

1) Domanda dei Reggenti - 25 V 1768

2) Comunicato al Podestà di Cremona - 23 VI 1768

Esposto dei Reggenti - 25 V 1768

Lettera di Alessandro Schinichelli - 30 V 1768

finito?

5

d) Si propone di concerto col R. Ammin. dell'orfan. la persona di Faustino
Rodi per maestro di disegno - 9 X 1790

queste

Domanda dei Prefetti di città - 4 VII 1768

Risposta al podestà di Cremona - 26 VII 1768

1) Domanda dei Reggenti - 25 V 1768

2) Comunicato al podestà di Cremona - 23 VI 1768

Esposto dei Reggenti - 25 V 1768

Lettera di Alessandro Schinichelli - 30 V 1768

finito?

P.G.

- 1) Trasporto dell'orfan. di S. Orsola in quello di S. Quirico
 - a) Lettera di Luigi Picenardi per il collocamento della Direttrice e sottodirettrice - 8 IX 1785
- 2) L'ammin. dell'orfan. delle fanciulle propone quali siano le pie fondazioni che si possono aggregare alla pia casa di S. Quirico - Gli si riscrive essersi ordinata la soppressione dei due conservatori di S. Raffaele e delle Giuseppine, ed'aggregazione delle sostanze all'orfan. e si incarica di collocare le minori di 21 anno in S. Quirico, e le vecchie nella casa destinata per loro - Si commette agli ammin. del Luogo pio della carità di S. Vincenzo di rilasciar a favore dell'orfan. le sostanze spettanti al conservatorio di S. Raffaele - Si ordina all'ammin. dei vacanti di Cremona di sopprimere i sudd. due Conservatori - e di informare su quello delle Penitenti amministrato dal Vescovo - (alcuni dei qui annessi esibiti trattano dell'alienazione dei tre caseggiati delle Giuseppine, del Soccorso, e di S. Orsola)
- 1786
 - a) La Giunta delle pie fondazioni partecipa le traslocazioni eseguite il 1 X 1785 degli orfani e orfane nelle rispettive nuove case di Cremona, e la unione di tutte le zitelle dei tre conservatori di Mantova nel solo detto della Misericordia eseguita il 24 IX 1785 - 10 X 1785
 - b) Consulta della Camera dei conti con cui si adducono i motivi per i quali non si può rassegnare la informazione ricercata sotto la rimostranza dell'ammin. de l'Orfan. delle fanciulle in Cremona - 3 VII 1786
 - c) Consulta della Camera dei conti con cui si riscontra a due decreti governativi del 14 VI e 5 agosto p.p. - Si subordinano le opportune informazioni relativamente alle domande fatte dall'ammin. del l'orfan. delle fanciulle di Cremona - 12 IX 1786
 - d) La R.I.P. di Cremona subordina gli atti dell'asta a vendita li

- 2
- ber dei due circondari delle Giuseppine e del Soccorso a beneficio delle zitelle di S. Quirico unitamente alle perizie - 13 3 1787
- e) Il R. ammin. degli orfan. rassegna gli atti di deliberazione con le rispettive perizie dei due caseggiati dei soppressi conservatori delle Giuseppine e e di S. Raffaele detto il Soccorso di ragione dell'orfan. delle zitelle, per approvazione -
- f) La R.I.P. di Cremona subordina la perizia dei due circondari delle sopresse Giuseppine e del Soccorso - 5 8 1787
- g) La R.I.P.; notifica la seguita sospensione dell'asta per l'alienazione del circondario delle Orsoline - 25 8 1788
- h) La R.I.P. di Cremona subordina l'atto dell'asta, capitoli, e stima per l'approvazione superiore alla deliberazione del soppresso circondario delle Orsoline - 1 XI 1788
- i) La R.I.P. subordina l'istanza del R. ammin. degli orfan. perché sia l'orfan. delle zitelle mantenuto nel diretto dominio e civile possesso dell'orfan. di S. Orsola deliberato a Luigi Redaelli a titolo di livello - 16 IV 1790
- l) La R.I.P. subordina un'istanza di L. Redaelli acquirente della casa già orfan. di S. Orsola per qualche diminuzione di prezzo - 18 VII 1790
- m) Consulta della Camera dei conti con cui conviene nel sentimento del R. Fisco per la domandata rescissione del contratto con L. Redaelli - 20 XI 1790
- 3) Consulta con opportune informazioni su domande fatte dall'ammin. dell'orfan. delle fanciulle 12 IX 1786
- 4) Il Ministro Wilzeck a Kamnitz rassegna copia di un ricorso della Congreg. munic. di Cremona per la sospensione del traslocamento delle orfane a Lodi, e implora direzione in proposito - 27 IV 1790
- 5) La Conf. Governativa eccita il Magistrato a proporre in qual modo si possa provvedere all'istanza delle otto vergini superstiti del soppresso conservatorio di S. Giuseppe in Cremona per qualche assistenza, ritenuta la recente osservazione della Corte di diversi in casi simili supplire coi redditi dei monasteri soppressi che sono in avanzo

- 3
- a) La Reggenza degli orfan d Cremona rendendo conto dell'eseguito ordine per le L. 8000 superiormente confermate in favore dell'orfan. a carico dell'ospedale, rassegna le riflessioni per cui crede non dovere aver luogo sulle sostanze di S. Quirico la mensio- ne vitalizia impborata dalle 8 vergini giuseppine - 26 VII 1792
- b) La Pretura di Cremona rassegna l'elenco delle vergini supersti- ti dell'abolita pia casa di S. Giuseppe in Cremona e di quelle che esistevano all'atto di detta abolizione ora defunte - 23 8 1792
- c) La R. Pretura di Cremona trasmette lo stato attivo e passivo della sostanza altra volta di ragione della pua casa di S. Giu- seppee le ragioni dell'arch. Sacchini sulle verificazioni di detto stato - 27 IX 1792
- d) Il Pretore di Cremona riferisce ulteriori notizie riguardo alle vergini superstiti della pia casa di S. Giuseppe - 2 IX 1792
- 6) provvidenze date alle poche orfane esistenti nel circondario del soppresso monastero delle Scalze - 2 I 1794
- a) Il Cap. degli orfan. in Cremona perchz sia provveduto in qual- che maniera per dette orfane - Informazione del capitolo per la loro collocazione - 2 V 1794
-

A - Z

A) Uffici

1) Direttrici

- a) Ricorso di Maria Ignazia Rizzoli direttrice - 19 V 1794
- b) Maria I. Rizzoli direttrice essendo stata dimessa dal suo ufficio senza demerito, implora la riammissione - 28 V 1794
- c) Esposto dei Reggenti in merito - 12 VI 1794

2) Maestri

- a) Anselmi Angelo abb. maestro di scuola in S. Quirico rassegna un ricorso delle vergini prima residenti in S. Giuseppe tendente a ottenere il permesso di essere poste nella primiera unione e di assumersi l'obbligo della scuola gratuita. - 21 I 1788
- b) La R.I.P. di Cremona subordina la relazione del R. ammin. degli orfan. relativa al ricorso presentato al Governo dalle 10 vergini del soppresso Conservatorio di S. Giuseppe - 20 2 1788
- c) Ricorso di Marianna Baldini già superiora di S. Raffaele per ottenere assistenza - 18 2 1788
- d) Ricorso di Girolama Maraschi e Luigi Zeni per passare dall'orfan. alla casa di S. Teresa - 14 VI 1788
- e) Sul ricorso del dr. Stefano Bona che a nome del vescovdi Cremona domanda la ripristinazione delle Giuseppine - 12 IX 1788

3) Mastre

- a) Rotta Teresa già maestra in S. Orsola ricorre contro i Reggenti relazione del Podestà di Cremona - 22 I 1784
- b) Capitoli per la maestra delle orfane

4) Eredità e Legati

L'ufficio legale nazionale riscontra al Comitato di Governo colle proprie osservazioni sulla petizione dell'ammin. dell'orfan. delle zitelle per aver tanti beni nazionali corrispondenti a L. 32.000 di Milano delle quali é creditore verso la nazione Giuseppa Soresina Vidoni per azioni forzate del qual credito ha egli fatto una

libera donazione all'orfan. 3 nev. IX

5) Fondi e Case

- a) Castelponzone, Scandolara - Transazione stipolata dall'arcipr. Giacomo Orlandi e Innocenzo Orlandi anche a nome degli altri coeredi sul punto della pia disposizione del fu Giov. Evang. Bassi concernente le diecento pertiche a favore dell'orfan. S. Orsola - 28 XI 1772
- b) Cremona - Caseggiato delle orfane - Giuseppe di Simone Cadolino domanda a stima di perito il caseggiato delle orfane o che sia esposto all'asta per introdurvi la manifattura della spinatura del lino - 21 VII 1788
- c) Cremona: Conservatorio soppresso delle Giuseppine, casa contigua - La Camera dei conti esamina le carte rimessole col dec 18 sett. subordina con questa consulta del 30 d. potere abilitarsi l'ammin. degli orfan. in Cremona a trattare il contratto di vendita della piccola casa spettante al soppresso Conserv. delle Giuseppine - Si approva la vendita per trattativa fuori d'asta - 11 X 1788
- d) Cremona: S. Bernardo - L.I.P. di Cremona adduce le ragioni in giustificazione dell'ammin. di quell'orfan. che ritardarono finora i documenti chiesti concernenti il livello di Pier Franc. Zambellini su una casa di spettanza dell'orfan. del e zitelle, e dice rassegnare adesso i due coerenti istrumenti - 27 I 1789
- e) Circondario S. Orsola - Deliberazione fatta del circondario S. Orsola a Luigi Readaelli il cui canone fu poi diminuito di L. 40, chiede per le addotte ragioni che non abbia luogo la superiormente concessione - 1786-1791 - Consulta della R.I. Camera dei conti con cui riferisce le risultanze dell'esame della deliberazione fatta all'asta - 27 XI 1788 - Lettera alla R.I.P. di Cremona ritornandole per corredo dei suoi atti la perizia di quel circondario - 28 8 1786 - Consulta della Camera con cui conviene nel sentimento del fisco per la domandata

- rescissione del contratto o minorazione del canone da L. Readaelli -
26 X 1790 - La Reggenza degli orfan. domanda che non abbia luogo la
concessa diminuzione - 20 8 1791 - Delibere di asta - 1791
- f) Contrada Zana - Il Cap. dell'orfan. di S. Quirico subordina alla
magistrale approvazione il contratto di vendita di un casino in
contrada Zana - 21 3 1796
- g) Casa in Soncino - L'I.P. di Cremona rassegna la lista dell'ingm.
Maasani che rilevò la stima della piccola casa ad uso delle traslo-
cate orfane di Soncino alienata all'asta - 26 IV 1790
- h) Strancocolo - Domanda e autorizzazione per le cedole dell'affitto -
29 XI 1784
- 6) Orfane
- a) Ordini che si trasmetta il campioje del vestito delle Steline di
Milano - 23 3 1786
- b) L. Picenardi ammin. accusa la dichiarazione svolta dal R. Governo
ai dubbi occorsi sulla validità dei matrimoni che si contraggo-
no con le figlie degli orfan. di età minore - 1 V 1786
- c) Il Di rettorio Prov. di Cremona rassegna l'elenco delle povere orf-
fane petenti ricovero - 3 VII 1787
- d) Alberici Rosa - 12 IX 1793
- e) Casali Anna - L'I.P. di Cremona trovandosi in detta città le due
orfane Anna e Domenica Casali senz'appoggio domanda il ricovero
- 30 XII 1789
- f) Casali Domenica - L'I.P. notifica l'esclusione di detta graziata
del ricovero come giudicata malsana proponela di lei sorella Anna
- 8 X 1790
- g) Sorelle Fiorenza - domanda per il ricovero - 20 I 1785
- h) Maldotti Antonia - 13 XII 1784
- i) Sorelle Ponzoni
- l) Sala Luigia - Protocollo della Reggenza per l'accettazione - 9 8
1792
- m) Sironi Antonia M. - Domanda per il ricovero; non potendo aver luo-
co il ricovero si raccomanda alla carità del parroco - 16 IV 1795
- 7) Chiesa - Ordine per il precetto pasquale in parrocchia - 23 3 1786

