

Catalogo Archivio Stato Milano:

studi parte moderna

Componenti scientifici -

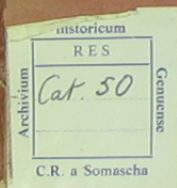

Fondo di Religione - 56 ( già 511 bis )

cart. 487 ( già 465 ) - Cremona: S. Lucia ( P. Somaschi )

Atti giudiziari - S. Gerolamo e Pio Luogo degli orfani

- 1) Decreto dei Deputati circa il sodere a mensa del P. Rettore con gli orfani - 9 IX 1780
- 2) Rapporto dei PP. Somaschi circa sopra " "
- 3) Copia di lettera scritta al sig. Cavalcabò dal Priore Picenardi sulla controversia per il mantenimento del P. Rettore
- 4) Rilievi sulla lettera prec.
- 5) Lettera dei Padri diretta al R. Delegato ag. Cavalcabò - 27 VIII 1779
- 6) Memoriale dei Somaschi
- 7) Rilievi e comunicati confidenzialmente al R. Delegato Cavalcabò
- 8) Brutta copia di promemoria
- 9) Riflessioni sui conti esibiti al Sen. Podestà di Cremona dal Pio Luogo degli orfani
- 10) Paragrafo del testamento Gaffori
- 11) Instrumentum conventus facti inter Laurentium Guazzonum et societatem virginum Divae Ursulae erectam in ecclesia SS. Vitalis et Geroldi - 7 3 1615
- 12) Causa Barozzi con il collegio S. Gerolamo:
  - a) Inventario dei beni ragioni e crediti lasciati nell'eredità di G.B. Barozzi nel quale si esprime il credito del collegio S. Gerolamo con G.B. Barozzi - 12 XII 1698
  - b) seguono 8 documenti notarili
- 13) Causa Magatti:
  - a) 17 documenti notarili: scritture del Magatti contro i Padri di S. Gerolamo concernenti il frutto che deve pagare

di L. 225 di lunga e il deposito di L. 1000 che deve restituire.

- b) Atto capitolare - 22 I 1685
  - c) Atto capitolare con nota di pagamenti - 9 3 1678
  - d) Atto notarile dei Magatti contro Somaschi - 10 XII 1710
  - e) Mandato della Curia episcopale - giugno 1711
  - f) " " " " - sett. 1711
  - g) Atto notarile - 4 IX 1711
  - h) otto atti notarili
  - i) Ridotto dal Capitolo collegiale al 5° come al libro degli Atti.
- 14) Causa Volpini - 40 atti relativi - 1612 - 1626
- 15) Estimo vecchio di case - 12 polizze del Comm. all'ufficio del patrimonio 1742 - 1752
- 16) a) Lettera di Cesare Schinichelli a P. Manara sulle vertenze coi Governatori del Pio luogo - 11 IX 1780
- b) Copia di risposta di P. Manara
- c) Lettera Schinichelli 2 X 1780
- d) Risposta di P. Manara - 12 IX 1780
- 17) a) Esposto dello stato della provincia Lombarda  
bo Memoria dei PP. Somaschi
- 18) Copia delle risposte del march. Picenardi ad Ag. Cavalcabò: tre lettere - 1780
- 19) Esposto dei Reggenti l'orfantrotio - 19 I 1779
- 20) Promemoria intorno al sedere a mensa del P. Rettore degli orfani.
- 21) a) Lettera di Ag. Cavalcabò circa la riduzione ad istrumento del sedere etc. al P. Manara - 7 2 1780 - con copia di lettera di Firmian - 5 2 1780

- b) Lettera di P. Manara - 21 V 1779
- 22) Minuta di esposto dei PP. Somaschi
- 23) Spese fatte nella compra delle cassette cedute al Pio Luogo come consta dal libro degli Atti
- 24) Lettere di P. Manara a S.R. sulla controversia - 3 X 1780
- 25) Promemorja minuta di P. Manara
- 26) Lettera del Sen. Manago con l'abbozzo della sua consulta mandata a Milano - 3 VII 1775
- 27) Informazione circa gli alimenti da assegnarsi al P. Rettore della Misericordia dal medesimo Luogo Pio
- 28) Memoria ai reggenti per la sepoltura degli orfani - 1694
- 29) a) Precetto del P. Rettore degli orfani P. Pietro Legnani al fr. Antonio Bazzano Comesso di fare la consegna - 4 I 165  
b) Ordini dei Reggenti al fr. Comesso - 1655
- 30) Esposto dei PP. di S. Lucia ai Reggenti circa la celebrazione della messa del legato Della Torre
- 31) Raposto del P. Prov. Roviglio all'A.R. circa la sovrintendenza delle Giunte delle pie fondazioni - 11 X 1785
- 32) Raposto dei Reggenti per la cessione dei locali fatta dai Somaschi.
- 33) Istrumento di cessione della dote originaria della chiesa di S. Gerolmo - 15 XII 1775
- 34) a) Tabelle amministrative dell'orfanotrofio - 1775  
b) Bilogo della netta annua entrata certa e incerta del Pio Luogo della Misericordia - 5 VIII 1779  
c) Confronto amministrativo del mantenimento di tre religiosi  
d) Lettera memoriale dei PP. di S. Lucia circa il mantenimento dei Religiosi dell'orfanotrofio  
e) Riflessioni sui conti esibiti ( P. Manara )

de osito di L. 1000 che deve resti-

685

di pagamenti - 9 3 1678

contro Somaschi - 10 XII 1710

popale - giugno 1711

- sett. 1711

legiale al 5<sup>o</sup> come al libro degli

ativi - 1612 - 1626

polizze del Coma. all'ufficio del

inelli a P. Manara sulle verten-

luogo - 11 IX 1780

Manara

1780

2 IX 1780

provincia Lombarda

ch. Picenardi ad Ag. Cavalcabò:

trofio - 19 I 1779

a mensa del P. Rettore degli or-

roca la riduzione ad istrumento

- 7 2 1780 - con copia di lett-

de osito di L. 1000 che deve resti-

di pagamenti - 9 3 1678

contro Somaschi - 10 XII 1710

opale - giugno 1711

- sett. 1711

legiale al 5% come al libro degli

tivi - 1612 - 1626

polizze del Comm. all'ufficio del

inelli a P. Manara sulle verten-

luogo - 11 IX 1780

780

IX 1780

provincia Lombarda

oh. Picenardi ad Ag. Cavalcabò:

rofio - 19 I 1779

mensa del P. Rettore degli or-

roa la riduzione ad istrumento

- 7 2 1780 - con copia di let-

f) Rilievi dei Reggenti sul memoriale dei PP. di S. Lucia

- 18 IV 1779

g) Riflessioni dei Somaschi sui rilievi fatti dai Reggenti.

35) Controversia 1731 - fatto informativo ( P. Tadisi )

36) Copia di ordinazioni - 26 I 1781

37) Riflessioni sul prememoria presentato dal Delegato di Mons.

Vescovo in Milano

38) Messe annuali spettanti ai legati incumbenti la chiesa e col-

legio di S. Geroldo

39) Appuntamento seguito tra P. Manara e il Delegato Bona innan-

zi a Mons. Vismara circa la chiesa di S. Geroldo

40) Lettera a P. Manara circa la cessione di S. Geroldo - 1 VII

1775

41) Lettera di P. Manara circa la cessione di S. Geroldo - 16 VIII

1772

42) Lettera di Guglielmo Porta circa la cessione di S. Geroldo

- 23 VIII 1775

43) Memoriale di P. Filippo Sacchi presentato al Sen. Masnago

- 23 VI 1776

44) Copia della Bolla di S. Pio V e dello smembramento della cu-

ra parrocchiale

45) Lettera di Ag. Cavalcabò a P. Manara - 30 VI 1779

46) Istromento di confessione e fine fatto dai Reggenti della Mi-  
sericordia a G.B. Oldoino di L. 400 imper. per le quali era  
tenuto in vigore dell'istr. 19 X 1558

47) Copia di ciò che in primo luogo sta scritto nel primo libro  
dell'entrate del Pio Luogo della Misericordia - 1562

48) a) Polizza de li denari per li SS. Reggenti a li orfani -

8 IV 1561

de osito di L. 1000 che deve resti-

di pagamenti - 9 3 1678

contro Somaschi - 10 XII 1710

capale - giugno 1711

- sett. 1711

legiale al 5% come al libro degli

tivi - 1612 - 1626

polizze del Comm. all'ufficio del

inelli a P. Manara sulle verten-

luogo - 11 IX 1780

780

IX 1780

provincia Lombarda

oh. Picemardi ad Ag. Cavalcadd:

rofio - 19 I 1779

menza del P. Rettore degli or-

roca la riduzione ad istrumento

- 7 2 1780 - con copia di let-

b) Due polizze

- 5
- (49) Catologo delle scritture appartenenti alla fondazione del Pio Luogo degli orfani di S. Gerardo ( P. Tadisi )
  - (50) Relazione sull'origine degli orfani di Cremona ( copia P. Manara )
  - (51) Copia de la Bolla di S. Pio V in cui assegna la chiesa di S. Vitale ai PP. Somaschi
  - (52) Contone P. Tadisi orfanotrofo della Misericordia di Cremona
  - (53) Protectores et Regentes orphanorum
  - (54) Istrumento della cessione fatta da Prete Ottone della chiesa di S. Gerardo - Della erezione fatta dal Vic. Gen. della Congregazione degli orfani - Della concessione fatta dal medesimo della chiesa di S. Gerardo alli SS. Reggenti - Della donazione fatta dalli SS. Reggenti della casa degli orfani alla chiesa di S. Gerardo
  - (55) Legato annuo di L. 20 imper. fatto da Andrea Bollani a favore della chiesa di S. Gerardo - 28 VII 1550
  - (56) Bolletta per il vestiario del Rettore
  - (57) Confesso e lettera della insussistenza della concessione fatta dal Vic. Gen.
  - (58) 1562
  - (59) Copia della Bolla di S. Pio V
  - (60) Due scritture spettanti a prete Ottone e all'entrata della chiesa.

Vol. Reg. 312

Arch. Stato Milano - Studi: p. mod. - Compon. scien-  
cart. 291

- 1) Bacchetti
- 2) Bagutti
- 3) Balbi Adriano
- 4) Baldelli Agostino
- 5) Ballardini Ludovico
- 6) Balor Gio. Ant.
- 7) Bandello
- 8) Bandettini Landucci Teresa ( grosso epistolario)
- 9) Barbacovi Francesco
- 10) Barbey Giorgio
- 11) Barbieri Gaetano, Giuseppe, Nicolò
- 12) Barella Giuseppe
- 13) Barbera Antonio
- 14) Baronio
- 15) Barozzi
- 16) Bartoli ( Ortologia e ortografia italia-  
na - 1805 )
- 17) Baruffaldi Gir d'amo iunior
- 18) Battaglia Antonio
- 19) Bauer
- 20) Bazzani Benetto
- 21) Bazzini Carlo
- 22) Bazzoni Alberto

Arch. Stato Milano. - Studi, Di. mod. : Compon.  
scientifici  
cart. 292

- 1) Bellingeri Giuseppe
- 2) Bellini Bernardo
- 3) Bellini ( La straniera alla )
- 4) Bellò
- 5) Beltrami Paolo
- 6) Belzozzi
- 7) Beni
- 8) Benincasa Bartolomeo
- 9) Benoit
- 10) Benza Franco
- 11) Berchet Giov. Girolamo
- 12) Beretta Cesare
- 13) Bergmayr
- 14) Bergamaschi Giuseppe
- 15) Berri Gaetano
- 16) Bernardoni
- 17) Bernareggi Isidoro
- 18) Bernasconi
- 19) Berguin
- 20) Bertuccini Antonio
- 21) Bertani Pellegrino
- 22) Bertelli G. Pietro
- 23) Berti Giacomo
- 24) Bertoldi
- 25) Bertolo Nicola
- 26) Bertolotti Davide
- 27) Bertoni Carlo



Arch. Stato Milano - Studi D. mod.: compon.  
scientifici  
cart. 293

- 1) Bianchi Isidoro
- 2) Bianchi d'Adda
- 3) Bianchi Giuseppe
- 4) Biava Samuele
- 5) Bighelli Vincenzo
- 6) Bignami
- 7) Biroli Giovanni
- 8) Bissari Pietro
- 9) Bisi Michele
- 10) Blach
- 11) Blanchard
- 12) Blenio Girolamo
- 13) Boccaccio
- 14) Bodù
- 15) Bolognini Ludovico
- 16) Bonarelli G.B.
- 17) Bonavàlla Aquilino
- 18) Bondioli
- 19) Bonetti Luigi
- 20) Bonincasa
- 21) Bornefausl
- 22) Boneschi Luigi
- 23) Bonfadini Gius. Ant.
- 24) Bordoni Antonio
- 25) Bordoni Placido
- 26) Borgnis Gius. Ant.
- 27) Borsa Matteo
- 28) Borsani Giuseppe
- 29) Bossi Andrea
- 30) Bossi Antonio
- 31) Bossi Giuseppe
- 32) Bossi
- 33) Bossuet
- 34) Botagisio Giovanni
- 35) Bottani

- 36) Brougniart
- 37) Bottazzi Francesco
- 38) Bottura
- 39) Botta e Pozzi
- 40) Boudeville

Arch. Stato Milano - Studi p. med. ( Comp. scientifici ) - 294

- 1) Bragadin Alvise Lorenzo
- 2) Brambilla Carminati Domenico
- 3) Breislach
- 4) Bremser
- 5) Brenta Luigi
- 6) Brera Valeriano Luigi
- 7) Brigholi Giovanni
- 8) Brioschi Gilberto
- 9) Bracchi G.B.
- 10) Broglio Camillo ( Guida alla grammatica italiana ) 1819
- 11) Brozzoni Pietro

Arch. Stato Milano - Studi, p. mod.: Compon.  
scientifici  
cart. 295

- 1) Brugnatelli
- 2) Brunacci
- 3) Brugnon
- 4) Bruno
- 5) Bruschetti Giuseppe
- 6) Brunelli
- 7) ,Budrini Romano
- 8) Buffini Andrea
- 9) Bufalini
- 10) Bulgari Spiridione
- 11) Busca Emanuele
- 12) Businello

Arch. Stato Milano - Studi, p. mod.

Componenti scientifici

cart. 296

- 1) Caccia Alessandro Claudio
- 2) Caccialupi
- 3) Caccianiga
- 4) Cacciatelli Domenico
- 5) Caffi
- 6) Cagnazzi Samuele
- 7) Cagnola Luigi
- 8) Cagnoli Antonio
- 9) Cairoli Ant. Gius.
- 10) Caldani Floriano
- 11) Calura
- 12) Calvi G.B.
- 13) Cambi Francesco
- 14) Campagnola
- 15) Campiglio Giovanni
- 16) Canna
- 17) Cancellieri Francesco
- 18) Cantù Cesare
- 19) Cantuni Antonio
- 20) Casarotti Giro
- 21) Capelli Giuseppe
- 22) de Capitani Antonio
- 23) Caprani
- 24) Carrara Spinelli
- 25) Carcano Franco M.
- 26) Cadinali prof. algebra nel Liceo di Trento
- 27) Caretti = ma é: Cometti Antonio

11 XI 1819 - domanda che sia riassunta in esame la grammatica per la lingua latina da esso composta per uso delle scuole pubbliche ( Trasportata nel fasc. 1802 - vedi anche: Ginnasi P.G.: libri di testo - visto )

1813 = Si prescrive che non si possa far uso della grammatica Caretti ( = Poretto ? ) sino

a tanto che non siano accuratamente eseguite alcune annotazioni alla medesima ( v. Studi; Scuole

P.G.: libri elementari )

1813 = Nuovo scrupoloso e giudizioso esame sulla grammatica del Carett ( = Poretti ? ) tenuto dai membri della Commissione apposita nella seduta 7 X 1813 ( cfr. Studi; Scuole P.G.: libri elementari - cfr. Libri elementari 1812, dove pure si parla della detta grammatica stata approvata nei libri scolastici ).

- 28) Carlini Francesco
- 29) Carminati Bassiano
- 30) Carnevali Antonio
- 31) Carnot
- 32) de Caroli
- 33) de Carolis Ermenegildo
- 34) Carozzi Giuseppe
- 35) Carpani Alfonso
- 36) Carrières
- 37) Castellani
- 38) Castelli
- 39) Castiglioni Carlo
- 40) Castiglioni Giovanni
- 41) Cattaneo
- 42) Catullo
- 43) Cavalli Franco

Arch. Stato Milano - Studi p. mo

Comp. scient. - cart. 297

1) Cephas degli Atti Apostolici

2) Cerini Giuseppe

3) Cerioli

4) Cerutti Angelo

5) ab. Cesari

6) Cesari Antonio

7) Cesarotti

8) Cestari Germano

9) Cesti

10) Cetti

11) Charpentier Cassigus

12) Chaptal

13) Chatenauf

14) Cherubini

15) Chiozzini Andrea

16) Cingoli

17) Ciscar

18) Clair Antonio

19) Cleheuz

20) Cicognara

Arch. Stato Milano - Studi, p. mod.: Componimenti  
scientifici - cart. 298

- 1) Coddé Pasquale
- 2) Collana storici greci volgarizzati da Andrea Mustoxidi
- 3) Collaine
- 4) Colle
- 5) Colle ( dal ) Giovanni
- 6) Coletti Gio. Antonio tipografo
- 7) Comaschi G.B.
- 8) Combe Brassard
- 9) Comi Francesco
- 10) Comolli Giuseppe
- 11) Comparetti
- 12) de Concina Giacomo
- 13) Como
- 14) Configliacchi Pietro
- 15) Contarini
- 16) Conteulx
- 17) Conti Gius. Ant.      35) Contourier
- 18) Conwell              36) Cowley
- 19) Cooper                37) Cox
- 20) Ceppa G.B.
- 21) Cerbari Gius.
- 22) Corneille
- 23) Corneliani
- 24) Corner
- 25) Corniani G.B.
- 26) Cortesi Ferdinando
- 27) Corti Paolo
- 28) Cossa Angelo
- 29) Cassali
- 30) Costa Giovanni
- 31) Catignola Luigi
- 32) Catta Morandini Natale
- 33) Catterel
- 34) Cautal

Arch. Stato Milano - Studi: p. mod.:

Componenti scientifici

cart. 299

- 1) Cunigliam
- 2) Crisius Cristiano
- 3) Crouzetiere
- 4) Crotti Giovanni
- 5) Cromer Vincenzo
- 6) Crivelli Domenico
- 7) Cristiani Federico
  
- 8) Crespi Gaetano
- 9) vescovo di Crema
- 10) Cuoco Vincenzo
- 11) Custodi Pietro
- 12) Guzzetti Pietro Ant.
- 13) Czada
- 14) Czosch

252



- |                              |                    |
|------------------------------|--------------------|
| 1) Dalonio Ludovico          | 24) Dutil          |
| 2) Dandolo                   | 25) Pbarlo         |
| 3) Dartey                    | 26) Vdda           |
| 4) David Franco              |                    |
| 5) Daviko                    | 28) Eletti Giosué  |
| 6) De Cesaris                | 29) Elliot Giorgio |
| 7) Deder Felice              | 30) Etéquetes      |
| 8) Dennini Nicolò            |                    |
| 9) Denina                    |                    |
| 10) Desgodetz Antonio        |                    |
| 11) Desquiron                |                    |
| 12) De Vecchi                |                    |
| 13) Deverneilk               |                    |
| 14) Diclich Giovanni         |                    |
| 15) Diotti                   |                    |
| 16) Demarsit d'Espagnach     |                    |
| 17) Dolce                    |                    |
| 18) Domenichi                |                    |
| 19) Donelli Biagio           |                    |
| 20) Donini Pier Luigi        |                    |
| 21) Dufour                   |                    |
| 22) Duquesnoy                |                    |
| 23) Durelli Gaetano e Franc. |                    |

ENTE PROVINCIA LOMBARDA  
CHIERICI REGOLARI SOMASCHI

MILANO - P.ZA XXV APRILE, 2

Arch. Stato Milano - Studi: p. mo  
Comпонimenti scientifici  
cart. 301

- 1) Fabre d'Olivet
  - 2) Facheris Giacomo
  - 3) Fagnani Federico
  - 4) Fantini Francesco
  - 5) Fapanni Agostino
  - 6) Farnese Tommaso
  - 7) Fattori Santo
  - 8) Faublas
  - 9) Faure di Chatillon
  - 10) Felletti Luigi
  - 11) Ferloni
  - 12) Ferranti Filippo
  - 13) Ferreri Luigi
- 
- 14) Filiasi
  - 15) Filippi
  - 16) Filippini Lorenzo
  - 17) Fiocchi Eustachio
  - 18) Fiorio Girolamo
  - 19) Fivizzani

Arch. Stato Milano - Studi, p. mod.

Componimenti scientifici

cart. 302

- 1) Ferrari Bartolomeo
- 2) Ferrario Francesco
- 3) Ferrario Giulio
- 4) Ferrario Ottavio
- 5) Ferrario Vincenzo
- 6) Fontana Gregorio, Giovanni, Antonio, Felice
  
- 7) Fontanelli Francesco
- 8) Fores Tebaldo
- 9) Formiggini Luigi Raff.
- 10) Fornaroli
- 11) Forni Giuseppe
- 12) Fossa ( della ) Claudio
- 13) Fossati Antonio
- 14) Franceschinis
- 15) Franchi Antonio
- 16) Frank Giuseppe
- 17) Franzini Carlo
- 18) Frari Angelo
- 19) Freddi Michele
- 20) Fumagalli Angelo
- 21) Fuoco Francesco
- 22) Fusi Francesco

Arch. Stato Milano - Studi, p. mod.  
Componimenti scientifici  
cart. 303

- 1) Gagliardi G.B. Bibl. di campagna
- 2) Gall
- 3) Gallardi Ermenegildo
- 4) Galesio Giorgio
- 5) Galliano Bruno
- 6) Gallini
- 7) Gallizia Giuseppe
- 8) Gallizioli Filippo
- 9) Gallucci Giuseppe ( Storia romana del  
Golmits rifiutata )
- 10) Gamba
- 11) Gambozzi Michele
- 12) Gambogi
- 13) Gandini Francesco
- 14) Gavoni
- 15) Garulli
- 16) Garzia Antonio
- 17) Gatti Costantino
- 18) Gauthey
- 19) Gavi Domenico
- 20) Gazzardi
- 21) Germani
- 22) Gerold

Arch. Stato M-lano - Studi, p. mod.: Componimenti  
scientifici - cart. 304

- 1) Giacomini Lorenzo
- 2) Gianelli Gius. Luigi
- 3) Giani G.B.
- 4) Giardini
- 5) Giegler G. Pietro
- 6) Gigli
- 7) Gigola Giovanni
- 8) Gilodi Pietro
- 9) Giobert
- 10) Gioia Melchiorre
- 11) Giordani Pietro
- 12) Giovanelli
- 13) Giovio G.B.
- 14) Gioanetti
- 15) Girade ( de la )
- 16) Giraud
- 17) Giudici
- 18) Giuliani Giacomo
- 19) Gnacchi Bernardino
- 20) Goberti Pasquale
- 21) Gorini
- 22) Gorla
- 23) Grapputo Tommaso
- 24) Grasselli Gius.
- 25) Grassi Gius.
- 26) Grassi Gaetano
- 27) Gravanati Luigi
- 28) Gravina
- 29) Gravini Ant.
- 30) Graziosi
- 31) Greati
- 32) Grossi Luigi
- 33) Grossi Tommaso
- 34) Guazzo Valentino

- 35) Gullenne
- 36) Gullon
- 37) Gungene
- 38) Guther
- 39) Guzzont

Arch. Stato Milano - Studi p. mod. ( Comp. scientifici )  
cart. 305

- 1) Hager
- 2) Haudricourt ( Rottigni è in carica ancora il 25 IV 1813
- 3) Heintl
- 4- Herbert Claudio
- 5) Herman Mich. Gaet.
- 6) Hilly
- 7) Hogelmuller
- 8) Hortis Domenico
- 9) Huber Vincenzo
- 10) Huguers Pietr.
- 11) Hume Davide.
- 12) Kant Em.
- 13) Keeg Stefano
- 14) Kerlin
- 15) Klees
- 16) Klein Guglielmo
- 17) Klourard
- 18) Koch
- 19) Kreglianovich Albinoni
- 20) Kiis
- 21) Jacol e Huhues
- 22) Jange
- 23) Impacciati Giulio
- 24) Jusqui
- 25) Isfondiada
- 26) Juallien
- 27) Ivan Giorgio

Arch. Stato-Milano - Studi, p. mod.

Componimenti scientifici

cart. 307

- 1) Leclerc
- 2) Le Febure
- 3) Lenzini Domenico
- 4) Linetti
- 5) Lesage
- 6) Leroy
  
- 7) Lessing
- 8) Lichtenstein
- 9) Lissoni Antonio
- 10) Litta Pompeo
- 11) Locatelli G.B.
- 12) Loere
- 13) Lombardi Lorenzo
- 14) Lorenzi
- 15) Lorenzoni Antonio
- 16) Lotteri Angelo
- 17) Lovat Matteo
- 18) Lupi Carlo
- 19) Luvini Antonio



- 1) Labanti Gius. M.
- 2) De Laborde Aless.
- 3) La Folie
- 4) Laborque
- 5) Lagrange
- 6) Lamberti
- 7) Lancetti Vincenzo
- 8) Langlis
- 9) Lanzoni Fermo
- 10) Las Casas
- 11) Latvanzi Gius. ppe
- 12) Laurenti Paolo
- 13) Laurenzi
- 14) Lavarini G.B.

Arch. Stato Milano - Studi, p. mod.

Componimenti scientifici

cart. 308

- 1) Mabil Luigi
- 2) Madrillon
- 3) Maffei Andrea
- 4) Magagna Giuseppe
- 5) Magalotti Lorenzo
- 6) Magenta Pio
- 7) Magistrini
- 8) Magnani Antonio
- 9) Magnier
- 10) Mai Angelo
- 11) Mayer
- 12) Maironi da Ponte
- 13)
- 14) Maiocchi Dom. Giov.
- 15) Maironi da Ponte
- 16) Malacarne Vincenzo
- 17) Malaspina
- 18) Malavasi
- 19) Maleville
- 20) Mallio Michele
- 21) Malvezzi Luigi

Arch. Stato Milano - Studi, p. mod.: Componenti  
scientifici - cart. 309

- 1) Mancini Pietro
- 2) Mandini
- 3) Mangili
- 4) Mangini
- 5) Mantegazza Pietro
- 6) Mantovani Vincenzo
- 7) Mantovani Luigi
- 8) ~~Mantovani~~ Mangini
- 9) Manzoni Luigi
- 10) Marabelli Francesco
- 11) Marcellino Ammiano
- 12) Marvhi Marco Aurelio
- 13) de Marchi Francesco
- 14) Marcollini
- 15) Marescotti
- 16) Margaroli G.B.
- 17) Mari
- 18) Mariani Luigi
- 19) Marini

Arch. Stato Milano - Studi, p. mod.

Componenti scientifici

cart. 310

- 1) Marocco Giuseppe
- 2) Marsand
- 3) Martelli
- 4) Martignoni Ignazio
- 5) Martinelli Arcangelo

- 6) Martignago
- 7) Martin
- 8) Martinetti Gius. Gaet. :
- 9) Martinez Diego
- 10) Martorelli Camillo
- 11) Marzari Giuseppe
- 12) Maselli Carlo
- 13) Mascagni
- 14) Maspero Giuseppe
- 15) Massa Giuseppe
- 16) Massara Giuseppe
- 17) Massari Luigi //
- 18) Matteini Teodoro
- 19) Matraia Gio. Gius.

- 20) Mazza Carlo
- 21) Mazzucato Giovanni

Arch. Stato Milano - Studi: p. mod.  
Componimenti scientifici  
cart. 311

- 1) Melandri Girolamo
- 2) Melano Filippo
- 3) Melchiori G.B.
- 4) Melzel Giovanni
- 5) Meneghelli -
- 6) Menis
- 7) Mercanti Sav. Franc.
- 8) Mercuri
- 9) Mezzanotte
- 10) Merlin
- 11) Micheli Luigi
- 12) Micheloni Francesco
- 13) Michieli
  
- 14) Miccoli Giuseppe
- 15) Milani Giuseppe
- 16) Mirabaud
- 17) Missirini Melchiorre
- 18) Misley Luigi
- 19) dal Mistro
- 20) Mocchetti Vincenzo
- 21) Mohor
- 22) Mojon
- 23) Mondellino Giovanni
- 24) Montagna Giuseppe
- 25) Montechiari
- 26) Monteggia G.B.

Arch. Stato Milano - Studi, p. mod.

Complimenti scientifici

cart. 312

- 1) Mora Luigi
  - 2) Morali
  - 3) Moretti Giuseppe
  - 4) Moro Tommaso
  - 5) Morand Carlo
  - 6) Morari Alessandro
  - 7) Moratelli
  - 8) Morcelli
  - 9) Moreali Giovanni
  - 10) Moreschi Alessandro
  - 11) Moreschini Massimo
  - 12) Moretti Francesco
- 
- 13) Moro Matteo
  - 14) Morosi
  - 15) Mozzoni Andrea
  - 16) Mussi Luigi
  - 17) Mustoxidi Andrea
  - 18) Mutinelli

Arch. Stato Milano - Studi, p. mod.  
Componimenti scientifici  
cart. 313

- 1) Namias Giacinto
- 2) Nani Tommaso
- 3) Nannini Francesco
- 4) Napoli-Signorelli Pietro
- 5) Nardini Leonardo
- 6) Nacimbeni Vincenzo
- 7) Nasi G.B.
  
- 8) Naturani Carlo
- 9) Negro dal Salvatore
- 10) Negri Antonio
- 11) Nessi
- 12) Neumayr Antonio
- 13) Nicolet
- 14) Nicoli Ambrogio e  
Federico
- 15) Niccolini Giuseppe ( a-  
ritmetica pratica per uso  
delle scuole normali -  
1814 )
- 16) Nidasio Ant. M. ( aritme-  
tica elementare )
  
- 17) Nocca Domenico
- 18) Ongin Sebastiano ( Rego-  
le della grammatica italia-  
na e latina - 1811 )
- 19) Ossona Antonio
- 20) Ottone G. Ant.
- 21) Ozanam

- 2) Padovani Antonio
- 3) Padulli Giulio
- 4) Pagano Mario e G.B.
- 5), Pagni
- 6) Palazzini G. Pietro
- 7) Pallavicini
- 8) Palmieri Vincenzo
- 9) Panà Giovanni
- 10) Panante Filippo
- 11) Pandolfini Agnolo
- 12) Pape
- 13) Papatti Giralamo
- 14) Pardessus
- 15) Parravicini Pietro
- 16) Parea

- 17). Parodi Giuseppe
- 18) Pasco Nicola
- 19) Pasquinoli Ferdinando
- 20) Pastoni

- 21) Pedevilla Filippo
- 22) Peyer
- 23) Penada Iacopo
- 24) Pencati Marzari
- 25) Peregalli Vincenzo
- 26) Perego Antonio

- 27) Perendoli
- 28) Peroni
- 29) Ferrier
- 30) Petracchi Angelo
- 31) Petrarca
- 32) Petroni
- 33) Pezzi Carlo
- 34) Pezzoni Antonio

AS.M. e. Stalp. n. n. Comp. n. n. n.  
cart. 31/2



Arch. Stato Milano - Studi, p. mo

Memorie scientifiche

cart. 315

- 1) Piacenza Pietro
  - 2) Piacezzi Adelson
  - 3) Piantanida Luigi
  - 4) Picenardi Gius.
  - 5) Picinelli
  - 6) Piccoli Antonio
  - 7) Picotti
  - 8) Pierazzi Luigi
  - 9) Pierri Mario
  - 10) Pigean
  - 11) Pietropoli
  - 12) Pinali
  - 13) Pindemonte
- 
- 14) Gen. Pino
  - 15) Piola Alessandro
  - 16) Pioltini Carlo
  - 17) Piranesi
  - 18) Pirovano Francesco
  - 19) Pisani Almorò
  - 20) Pizzagalli Ignazio

- 1) Plover Solari Caterina
- 2) Poggi Gius.
- 3) Pogliani Gio. Ant.
- 4) Pohl Giovanni
- 5) Polcastro
- 6) Poliziano
- 7) Pollini Francesco
- 8) Pongilacqua
- 9) Porati Giuseppe
- 10) della Porta Antonio
- 11) Pozzi Giovanni
- 12) de Prati Luigi Antonio
- 13) Pratobeverere Carlo
- 14) Previtali Giuseppe
- 15) Procaccini Vito
- 16) Puchal
- 17) Pucler Benedetto
- 18) Pulieri
- 19) Pullini
- 20) Pullaz Pietro

Arch. Stato Milano - Studi, p. mod.  
Componimenti scientifici  
cart. 317

- 1) Quadri Antonio
- 2) Raiberti
- 3) Raineri Camillo
- 4) Ramanzini Maddalena
- 5) Ramati
- 6) Rampini
  
- 7) Rampoldi G.B.
- 8) Rasori
- 9) Ravagnani
- 10) Ravizza Luigi
- 11) Re Filippo
- 12) Reale Agostino
- 13) Reali Agostino
- 14) Recalcati Giuseppe
- 15) Rechberger
- 16) Reggio Isacco
- 17) Regoli Luigi ( Metodo per le scuole  
elementari e normali d'Italia -  
1808 )
  
- 18) Reina Francesco
- 19) Renier
- 20) Rensaldi Andrea
- 21) Resnati Giovanni
- 22) Rettig Carlo
- 23) Rezzonico Carlo Gastone
- 24) ab. Ricardi
- 25) Riccati Giordano
- 26) Ricci Ludovico
- 27) Rima
- 28) Rinaldini Carlo
- 29) Ripamonti Luigi
- 30) Riva Giuseppe
- 31) Riva Giuseppe

32) Rivarola, Paolo

33) Rivelli Giuseppe

34) Rizzi e Zanoni

Arch. Stato Milano - Studi, p. mod.

Componenti scientifici

cart. 318

- 1) Rocca Domenico
- 2) Rodolfi Angelo
- 3) Rodolfi Bernardino
- 4) Le Røji
- 5) Romagnosi
- 6) Romani ( Osservazioni sulla istruzione  
elementare - 1806 )
- 7) Romati Giuseppe
- 8) Ronchetti Giuseppe
- 9) Rousseau
- 10) Rottigni G.B.
- 11) Rosa Michele
- 12) Rosari Pietro
- 13) Rosina
- 14) Rosini Giovanni
- 15) Rosmini Carlo
- 16) Rossi Gaetano e Giacomo
- 18) Rouy Carlo
- 19) Rovati Antonio
- 20) Rovida Cesare
- 21) Roviglio Natale
- 22) Rubbi Andrea
- 23) Rudtorffer
- 24) Ruffini
- 25) Ruggeri Giuseppe
- 26) Rupp Ladislao

Arch. Stato Milano - Studi, p. mod.  
Componimenti scientifici  
cart. 319

- 1) Sacchelli Francesco
- 2) Sacchetti
- 3) Sacchi Alessandro
- 4) Sacco Luigi
- 5) de Sacy
- 6) Vescovo di Sailer
- 7) Sala Pietri Aless.
- 8) Salvigni Pellegrino
- 9) Sammarco Ottavio
- 10) Sangiorgi
- 11) Sanfermo
- 12) Santarelli G.B.
- 13) Saravalle Isacco
- 14) Sarchiani
- 15) Savani
- 16) Savioli
- 17) Scagliotti G.B. ( Nozioni gram-  
maticali )
- 18) Scamozzi
- 19) Scainagatta
- 20) Scaramucci Antonio
- 21) Scarsellini
- 22)
- 23) Schiller
- 24) Schizzi Polchino
- 25) Schmid
- 26) Schuabe Vincenzo
- 27) Scola Giovanni
- 28) Scotti Giuseppe
- 29) Scrofani Saverio

8  
L  
9  
5  
4

Arch. Stato Milano - Studi p. mod.: Comp. scient.  
cart. 321

- 1) Sembinelli Paolo
- 2) Srefaini
- 3) Stte Vincenzo
- 4) Sievrac
- 5) Signorini Carlo
- 6) Siliprandi G.B.
- 7) Silo
- 8) Silvestri
- 9) Simoni (de) Alberto
- 10) Sismondi ( storia dei francesi )
- 11) Soave
- 12) Stella Fortunato
- 13) Società italiana o Società italiana tipografica.
- 14) Solenghi
- 15) Solerti Filonome
- 16) Somis
- 17) Sonzognò stampatore
- 18) Sppranzi Fedele
- 19) Saresi
- 20) Settile

Arch. Stato Milano - Studi, p. mod.

Componenti scientifici

cart. 322

1) Spallanzani Lazzaro

2) Spragella

3) Speranza Carlo *rel.*

4) Stefani Carlo, e Girolamo

5) Stella Franco, Antonio e Fortunato

6) Stratico



- 1) Taccani
- 2) Tardini Antonio
- 3) Tagliani Cnofrio
- 4) Tamanti Paolo
- 5) Tambroni
- 6) Tamburini
- 7) Tarantola Gaetano
- 8) Tebalducci Lorenzo
- 9) Temanza
- 10) Terneier ( de) Raimondo
- 11) Terravini
- 12) Testa
- 13) Testa Giuseppe
- 14) Tettoni
- 15) Thiene
- 16) Ticozzi Stefano
- 17) Tito Livio
- 18) Tommasini Giacomo
- 19) Torretti Salvatore
- 20) Toselli Benedetto
- 21) Tramontini Gius.
- 22) Traversi - Caldani - Castellani
- 23) Treccani - Chinelli
- 24) Trecco
- 25) Trenti Giacomo
- 26) Trivulzio Giacomo
- 27) Trona
- 28) Turri Aless.
- 29) Uggeri Angelo
- 30) Unger Gius.
- 31) Urso

Arch. Stato Milano - Studi p. med.: comp. scient.  
cart. 324

- 1) Vaccari Pietro e Camillo
- 2) Valeriani Luigi Orazio
- 3) Valdastri Ildefonso
- 4) Valle ( della ) Cesare
- 5) Valis ) Valle Giovanni
- 5) Walter Scott
- 6) Westamann
- 7) Vecchi (de)
- 8) Weiss Leonardo
- 9) Velio (de)
- 10) Velo G.B.
- 11) Welz Gius.
- 12) Vence
- 13) Veneroni Gaetano
- 14) Venini
- 15) Ventenat
- 16) Ventura Orazio
- 17) Venturi G.B.
- 18) Venturoli
- 19) Verdoni Leonardo
- 20) Verdelli Gius.
- 21) Verri
- 22) Vermeihl (de)

Arch. Stato Milano - Studi, p. mod.  
Componenti scientifici  
cart. 325

- 1) Videntini Giovanni
- 2) Viebekingl Carlo Fed.
- 3) Vietti Antonio
- 4) Vigevano Giuseppe
- 5) Vigna Benedetto
- 6) Villa Teodoro
- 7) Villari
- 8) Vincenzi *28r*
- 9) Visconti Ennio Q.
- 10) Vismara
- 11) Vittadini Carlo
- 12) Vittadini Ulderico
- 13) Vitali G.B.
- 14) Vivaldini G. Luigi
- 15) Viviani
- 16) Vocabolario italiana del P.  
Bergantini
- 17) Volta Leopoldo Cam.
- 18) Vordoni Leonardo
- 19) Vouglas
- 20) Zabbeo
- 21) Zacchirola Matteo
- 22) Zamara Gaspare
- 23) Zambelli Barnaba Vinc.
- 24) Zamboni
- 25) Zanetti
- 26) Zecchinelli
- 27) Zecchi Ambrogio
- 28) Zecchini Leonello
- 29) Zeiller Francesco
- 30) Zandrini Angelo *34) Zuccala*
- 31) Zenna *35) Zucchini Faustino*
- 32) Zini Francesco *36) Zucchi*
- 33) Zioldag Giovanni

