



Foto A: sottotetto timpano - particolare innesto travetto di testata lungo muro perimetrale



Foto B: sottotetto timpano - particolare innesto dell'orditura secondaria lungo la trave di colmo



Foto C: sottotetto timpano - particolare innesto orditura secondaria sulla trave di colmo e di quest'ultima sulla trave centrale di mezzeria



Foto D: sottotetto timpano - particolare innesto dell'orditura secondaria lungo la trave di colmo



Foto E: sottotetto timpano - particolare innesto dell'orditura secondaria lungo la trave di colmo del sottocoppo in Etna



Foto F: sottotetto timpano - particolare innesto dell'orditura secondaria lungo la trave di colmo del sottocoppo in Etna



Foto G: sottotetto timpano - particolare innesto orditura secondaria sulla trave di colmo e di quest'ultima sulla trave centrale di mezzera



Foto H: sottotetto timpano - particolare innesto orditura secondaria sulla trave di colmo e di quest'ultima sulla trave centrale di mezzera



Foto I: sottotetto timpano - particolare innesto orditura secondaria sulla trave di colmo e di quest'ultima sulla trave centrale di mezzeria



Foto J: sottotetto timpano - particolare delle due aperture ricavate sulla facciata Ovest del timpano



Foto 1: vista panoramica da Nord Ovest



Foto 2: vista panoramica da Nord



Foto 3: vista panoramica da Sud Est



Foto 4: vista panoramica da Sud Est



Foto 5: prospetto Nord affaccio sulla piazzetta Madre degli Orfani



Foto 6: prospetto Nord - dettaglio del degrado di facciata





Foto 7: prospetto Nord - dettaglio del degrado di facciata



Foto 8: prospetto Nord - dettaglio del degrado di facciata



Foto 9: prospetto Nord - dettaglio del degrado di facciata



Foto 10: prospetto Nord - dettaglio del degrado della zoccolatura e dell'intonaco di facciata



Foto 11:angolo Nord Ovest - dettaglio del degrado della zoccolatura e degli intonaci di facciata



Foto 12: angolo Nord Est - dettaglio del degrado della zoccolatura e dell'intonaco di facciata



Foto 13:prospetto Est - affaccio lungo Via alla Basilica



Foto 14: prospetto Est lungo via alla Basilica- dettaglio di facciata



Foto 15:prospetto Est - affaccio lungo Via alla Basilica



Foto 16: prospetto Est lungo via alla Basilica - particolare del degrado degli intonaci di facciata



Foto 17: prospetto Est lungo via alla Basilica - particolare del degrado degli intonaci di facciata



Foto 18: prospetto Est lungo via alla Basilica - particolare del degrado degli intonaci di facciata



Foto 19: prospetto Est lungo via alla Basilica - particolare del degrado degli intonaci di facciata sopra il portale d'accesso



Foto 20: prospetto Est lungo via alla Basilica - particolare del degrado degli intonaci di facciata



Foto 21: prospetto Est lungo via alla Basilica - particolare del degrado degli intonaci di facciata



Foto 22: prospetto Est lungo via alla Basilica - particolare del timpano con serramento a lunetta





Foto 23: prospetto Est lungo via alla Basilica - dettaglio della copertina in rame inclinata verso il filo esterno del serramento a lunetta



Foto 24: prospetto Est lungo via alla Basilica - dettaglio della copertina in rame inclinata verso il filo esterno del serramento a lunetta e degrado del cornicione ad arco



Foto 25: prospetto Ovest lungo via San Gerolamo verso l'angolo con piazzetta Madre degli Orfani



Foto 26: prospetto Ovest lungo via San Gerolamo



Foto 27: prospetto Ovest lungo via San Gerolamo - particolare del degrado degli intonaci di facciata

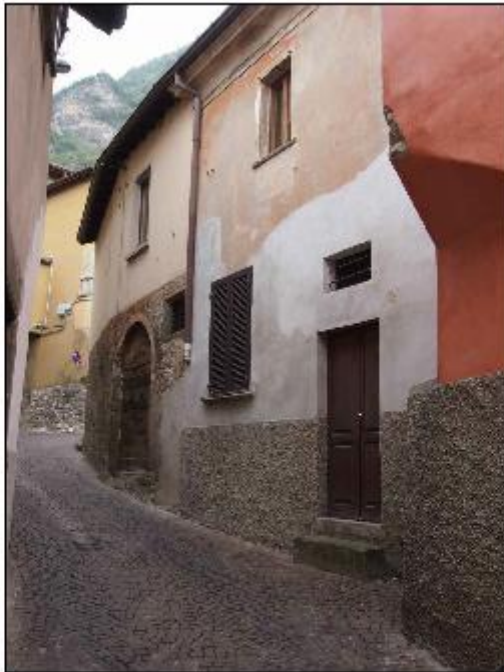

Foto 28: prospetto Ovest lungo via San Gerolamo - particolare dell'alterazione cromatica degli intonaci di facciata



Foto 29: prospetto Ovest lungo via San Gerolamo - particolare del cornicione costituente sbalzo di gronda



Foto 30: prospetto Ovest lungo via San Gerolamo - particolare del portone d'accesso e del degrado della zoccolatura lungo strada



Foto 31: prospetto Ovest lungo via San Gerolamo - particolare del degrado della zoccolatura sotto finestra esistente



Foto 32: prospetto Ovest lungo via San Gerolamo - particolare del degrado degli intonaci all'intorno del portone d'accesso principale



Foto 33: prospetto Ovest lungo via San Gerolamo - particolare del degrado della zoccolatura in intonaco di cemento lungo strada



Foto 34: prospetto Ovest lungo via San Gerolamo - particolare del degrado della zoccolatura in intonaco di cemento lungo strada



Foto 35: prospetto Ovest lungo via San Gerolamo - particolare del degrado della zoccolatura in intonaco di cemento lungo strada



Foto 36: muro in affaccio su cavedio - particolare della muratura mista a vista con presenza di importanti lacune



Foto 37: muro in affaccio su cavedio - particolare della muratura mista a vista con presenza di importanti lacune



Foto 38: muro in affaccio su cavedio - particolare della muratura mista a vista con presenza di importanti lacune





Foto 39: prospetto Ovest lungo via San Gerolamo - particolare del timpano con serramento a lunetta e due aperture soprastanti

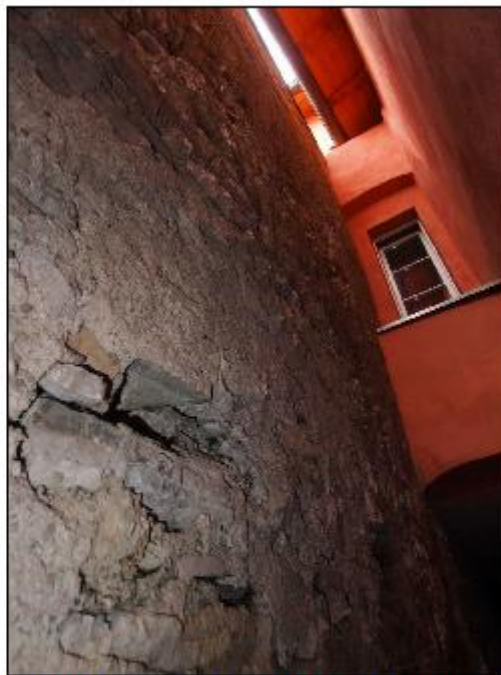

Foto 40: prospetto Ovest lungo via San Gerolamo - particolare dell'avanzato stato di degrado degli intonaci di facciata del timpano



Foto 41: prospetto Ovest - particolare della facciata e della copertura del timpano e della continuità con l'edificio confinante di recente ristrutturazione



Foto 42: prospetto Ovest lungo via San Gerolamo - particolare del serramento a lunetta del timpano



Foto 43: prospetto Ovest - particolare del serramento a lunetta del timpano e della sottostante copertina in rame e copertura



Foto 44: prospetto Ovest lungo via San Gerolamo - particolare dell'innesto delle falde tra il corpo più basso lungo via San Gerolamo e la linea di gronda delle falde a copertura della Mater Orphanorum



Foto 45: particolare del muro privo di intonaco e con considerevoli lacune in proseguio del muro verso il cavedio oltre la linea di falda a copertura della stanza di San Gerolamo



Foto 46: particolare del muro privo di intonaco e con considerevoli lacune in proseguio del muro verso il cavedio oltre la linea di falda a copertura della stanza di San Gerolamo



Foto 47: prospetto Nord del timpano - particolare dell'innesto tra la linea di colmo delle falde a copertura della Mater Orphanorum con la linea di gronda della falda a copertura del timpano



Foto 48: prospetto Nord - particolare del degrado degli intonaci di facciata del timpano e di alcuni travetti dell'orditura esistente



Foto 49: prospetto Nord - particolare del degrado degli intonaci di facciata del timpano e di alcuni travetti dell'orditura esistente



Foto 50: prospetto Nord - particolare del timpano e del campanile innestato sull'incrocio dei muri perimetrali del timpano



Foto 51: campanile prospetto Est - particolare del degrado degli intonaci di facciata



Foto 52: campanile prospetto Sud - particolare del degrado statico e degli intonaci di facciata



Foto 53: campanile prospetto Est - particolare del degrado statico e degli intonaci di facciata della cella campanaria



Foto 54: campanile prospetto Sud - particolare del degrado statico e degli intonaci di facciata





Foto 55: campanile - particolare del degrado dei legni a sostegno della campana



Foto 56: campanile prospetto Sud - particolare dell'iscrizione datata 1891 e 1899



Foto 57: campanile prospetto Sud - particolare della lacuna lungo il cordolo perimetrale



Foto 58: campanile - particolare del degrado degli intonaci della cella campanaria



Foto 59: campanile angolo Sud-Est - particolare del degrado degli intonaci di facciata e della lacuna lungo il cordolo perimetrale



Foto 60: campanile - particolare del degrado degli intonaci della cella campanaria e del voltino di copertura



Foto 61: campanile - particolare del degrado degli intonaci della cella campanaria



Foto 62: vista panoramica delle coperture



Foto 63: copertura - dettaglio della lastra di sottocoppo in Eternit risalente al 1988



Foto 64: copertura - particolare della copertina del timpano Est in Ghiandone e degrado del sottostante manto di copertura



Foto 65: copertura - particolare dei coppi costituenti la falda a copertura della Mater Orphanorum e del pluviale in alluminio a servizio della falda Nord del timpano



Foto 66: copertura -particolare della copertina del timpano Est in Ghiandone e degrado del sottostante manto di copertura e del canale di gronda in alluminio



Foto 67: copertura - particolare dell'innesto tra la falda Sud del timpano e le falde a copertura del limitrofo complesso oggetto di recente ristrutturazione



Foto 68: copertura - particolare della falda a copertura Est a copertura della Mater Orphanorum e relativo canale di gronda in alluminio



Foto 69: copertura - particolare del degrado del manto a copertura della stanza di San Girolamo in prossimità del muro emergente la linea della falda



Foto 70: copertura - particolare della vegetazione spontanea sul manto a copertura della stanza di San Girolamo in prossimità del muro emergente la linea della falda





Foto 71: copertura - particolare dell'innesto tra la copertina in Ghiandone a copertura del timpano della facciata Nord e la linea di colmo del manto a copertura della Mater Orphanorum



Foto 72: copertura - particolare dell'innesto tra i manti di copertura ed il prospetto Ovest del timpano



Foto 73: copertura - particolare dei travetti e del fascione costituenti lo sbalzo di gronda in corrispondenza dell'angolo Nord-Est



Foto 74: copertura - particolare dei travetti e del cornicione costituenti lo sbalzo di gronda e canale di gronda in alluminio



Foto 75: interno - vista frontale dell'altare



Foto 76: interno - vista generale dell'aula di preghiera



Foto 77: interno - dettaglio della copertura lignea sopra l'aula di preghiera



Foto 78: interno - dettaglio della volta a botte a copertura del presbiterio



Foto 79: interno - dettaglio del prospetto Est del presbiterio



Foto 80: interno - dettaglio del prospetto Ovest del presbiterio aperto verso la stanza di San Girolamo



Foto 81: interno - vista d'insieme della stanza di San Girolamo



Foto 82: interno - particolare delle infiltrazioni lungo la parete Sud della stanza di San Girolamo